

CENTRO DE ESTUDIOS DE BACHILLERATO TÉCNICO, “EVA SÁMANO DE LÓPEZ MATEOS”



CONTENIDO

INTRODUCCIÓN

1 INFORMACIÓN CONTABLE

- 1.1 Estado de Situación Financiera
- 1.2 Estado de Actividades
- 1.3 Estado de Variación en la Hacienda Pública
- 1.4 Estado de Cambios en la Situación Financiera
- 1.5 Estado de Flujos de Efectivo
- 1.6 Estado Analítico del Activo
- 1.7 Estado Analítico de la Deuda y Otros Pasivos
- 1.8 Informe sobre Pasivos Contingentes
- 1.9 Notas a los Estados Financieros

2 INFORMACIÓN PRESUPUESTARIA

- 2.1 Estado analítico de ingresos
 - 2.1.1 Análisis y evolución de los ingresos presupuestarios
- 2.2 Estados analíticos del ejercicio del Presupuesto de Egresos 2019
 - 2.2.1 Estado analítico del ejercicio del Presupuesto de Egresos por Objeto del gasto
 - 2.2.2 Estado analítico del ejercicio del Presupuesto de Egresos en clasificación Económica
 - 2.2.3 Estado analítico del ejercicio del Presupuesto de Egresos en clasificación Administrativa
 - 2.2.4 Estado analítico del ejercicio del Presupuesto de Egresos en clasificación Funcional
 - 2.2.5 Endeudamiento Neto
 - 2.2.6 Intereses de la Deuda
 - 2.2.7 Indicadores de Postura Fiscal
- 2.3 Análisis del Ejercicio del Presupuesto de Egresos.
 - 2.3.1 Presupuesto aprobado y adecuaciones.
 - 2.3.2 Ejercicio del Presupuesto de Egresos 2019.

3 INFORMACIÓN PROGRAMÁTICA

- 3.1 Gasto por Categoría programática
 - 3.1.1 Programas Presupuestarios
 - 3.1.2 Análisis del Ejercicio del Presupuesto de Egresos, por Clasificación Funcional Programática
- 3.2 Indicadores para resultados

- 3.2.1 Principales Indicadores por programa, función y objetivo estratégico
- 3.2.2 Principales Indicadores de Programas Presupuestarios
- 3.2.3 Principales Acciones y Resultados de la gestión de Programas Presupuestarios
 - 3.2.3.1 De los programas y actividades institucionales
 - 3.2.3.2 De los programas y Proyectos Destinados a la Atención de la Igualdad de Hombres y Mujeres
 - 3.2.3.2.1 De los programas orientados a la atención de la Perspectiva de Género.
 - 3.2.3.2.2 De los programas orientados a la atención de los Derechos de las Niñas, Niños y Adolescentes.

4 ANEXOS

- Formatos referidos por la Ley de Disciplina Financiera de las Entidades Federativas y Municipios.
- Relación de las cuentas bancarias productivas específicas en las cuales se depositen los recursos federales transferidos.
- Relación de esquemas bursátiles y de coberturas financieras.
- Relación de bienes que componen el patrimonio del ente público (enlace web donde está publicado).
- Ingresos por aportaciones especiales federales.
- Gastos por aportaciones especiales federales.
- Estado presupuestario de ingresos y egresos.
- Estados analíticos comparativos de ingresos presupuestarios.
- Estados analíticos comparativos del ejercicio del Presupuesto de Egresos.
 - Estado analítico del ejercicio del Presupuesto de Egresos por Objeto del gasto
 - Estado analítico del ejercicio del Presupuesto de Egresos en clasificación por Tipo de Gasto.
 - Estado analítico del ejercicio del Presupuesto de Egresos en clasificación Administrativa
 - Estado analítico del ejercicio del Presupuesto de Egresos en clasificación Funcional
 - Estado analítico del ejercicio del Presupuesto de Egresos en Gasto por Categoría Programática
- Estado analítico de Avance Financiero de Programas y Proyectos de Inversión.

INTRODUCCIÓN

El Centro de Estudios de Bachillerato Técnico “Eva Sámano de López Mateos”, es un Organismo Público Descentralizado de la Administración Pública Paraestatal del Estado de Quintana Roo, sectorizado a la Secretaría de Educación de Quintana Roo, con el objeto general de impulsar, ofrecer, impartir y consolidar la educación de tipo medio superior, en el nivel de bachillerato técnico, así como realizar difusión cultural que contribuya a impulsar, fortalecer, diversificar y equilibrar el desarrollo regional, estatal y nacional. Lo anterior, con fundamento en el Decreto que modifica integralmente el Decreto que crea al Centro de Estudios de Bachillerato Técnico “Eva Sámano de López Mateos” de fecha 30 de abril de 2010, publicado en el Periódico Oficial del Estado de Quintana Roo.

MISIÓN

Formar individuos de nivel bachillerato técnico, con conocimientos y habilidades para cursar estudios de nivel superior y participar en el desarrollo de la región.

VISIÓN

Ser una institución líder en educación media superior, que egrese individuos capaces de contribuir al desarrollo de la región y acceder a mejores condiciones de vida.

OBJETIVOS

- Impartir educación de tipo medio superior, en el nivel de bachillerato técnico, con validez oficial de estudios para formar integralmente a profesionales técnicos competentes con un amplio sentido humanístico, nacionalista y ético, con elevado compromiso social y aptos para generar y aplicar creativamente conocimientos en la solución de problemas;
- Formar profesionales con actitud técnica, creativos con espíritu emprendedor, innovador, orientados al logro y a la superación permanente, solidarios, sensibles a las realidades humanas, integrados efectivamente y comprometidos con el progreso del ser humano, del País y del Estado;
- Organizar y realizar actividades de investigación técnica en las áreas en las que ofrezca educación, atendiendo fundamentalmente los problemas estatales, regionales y nacionales, en relación con las necesidades del desarrollo socioeconómico de la entidad;
- Obtener servicios de asesoría técnica, capacitación e investigación para la comunidad escolar, mediante la suscripción de acuerdos y convenios de cooperación y desarrollo con instituciones nacionales y extranjeras de alto nivel, que permitan a través de una adecuada gestión de la tecnología, el desarrollo de la comunidad quintanarroense;

- Prestar servicios de asesoría técnica, capacitación e investigación, mediante acuerdos o convenios con campesinos, pequeños propietarios, industriales, empresarios, comerciantes y demás sectores de la sociedad, para establecer y desarrollar proyectos de producción, distribución, comercialización y consumo de bienes y servicios, para allegarse de recursos adicionales;
- Fomentar y priorizar actividades de vinculación efectiva, extensión y difusión de la investigación técnica, orientadas a la satisfacción de las necesidades de los sectores social y productivo de bienes y servicios; e
- Impartir educación de tipo medio superior en sus modalidades escolarizadas, no escolarizada, virtual y mixta.

Para cumplir con su misión, en el ámbito estratégico estatal, se orienta con los objetivos consignados en la Ley de Educación, y que se refieren a que: La educación es el medio fundamental para adquirir, transmitir y acrecentar la cultura; es un proceso permanente que contribuye al desarrollo del individuo y a la transformación de la sociedad, y es factor determinante para la adquisición de conocimientos, destrezas, habilidades, capacidades, aptitudes, actitudes y valores a fin de desarrollar en el individuo las competencias para la vida que le permitan enfrentar con éxito diversas tareas, y para formar a mujeres y a hombres, de manera que tengan sentido de solidaridad social.

Las acciones ejecutadas por la Institución en el ejercicio fiscal 2019, que se llevaron a cabo tomando en cuenta como metas principales, en los ámbitos sustantivos de su gestión son las siguientes:

- El área académica en coordinación con la dirección del plantel, desarrolló continuamente, diversas actividades de orden cívico, artístico, cultural y deportivo, con la finalidad de que los alumnos cuenten a la par de la formación académica, con procesos de integración en ambientes de sana convivencia que permitan el desarrollo integral de toda la comunidad estudiantil.
- Coordinación y supervisión en conjunto con los presidentes de academias, para el desarrollo de estrategias de intervención didáctica que permite a los alumnos con problemas o rezagos académicos, recibir asesorías específicas para mejorar su aprovechamiento y rendimiento escolar.
- Alternativas dentro del marco del reglamento, para informar a los padres de familia, de los avances o deficiencias que presentan sus tutorados, para que cuenten con la posibilidad de regularizar a través de asesorías académicas, su desempeño.
- La institución desarrollo diversas actividades en coordinación con Organismos Públicos como la Secretaría de Salud y la Secretaría de Educación del Estado de Quintana

Roo, así como con asociaciones no gubernamentales, dirigidas a la comunidad estudiantil, docentes y personal administrativo, con la finalidad de crear una educación de prevención a las adicciones, así como el desarrollo de programas para incrementar habilidades socio-emocionales en busca de un sano desarrollo y convivencia escolar.

- De acuerdo a los lineamientos y requisitos establecidos en la convocatoria para el ingreso al Padrón de Buena Calidad, es indispensable contar con una sociedad de padres de familia, que regulará en coordinación con las autoridades educativas, las acciones que se implementen en el plantel para la mejora continua de los contenidos académicos de los estudiantes, razón por la cual se encuentra en proceso.
- La capacitación continua, es una de las herramientas fundamentales que se llevan a cabo en la Institución, la sensibilización que recibe el personal docente y directivo, en los temas de inclusión, son determinantes para la aplicación correcta del enfoque inclusivo, procurando ante todo, el respeto absoluto en los temas mencionados.

Las operaciones de la Institución se realizan en la Avenida Othón P. Blanco #154 Esquina 16 de septiembre, Col. Plutarco Elías Calles, Código Postal 77090, en la ciudad de Chetumal, Municipio de Othón P. Blanco, ubicado en el Estado de Quintana Roo. Y se encuentra organizada principalmente por el Despacho de la Dirección General, Dirección Administrativa, Dirección de Planeación, Dirección Académica, Dirección Jurídica y Unidad de Transparencia, y Acceso a la Información Pública y Protección de Datos Personales y la Dirección de Plantel.

Para el ejercicio fiscal 2019, la institución obtuvo ingresos devengados por un monto total de 40,484 miles de pesos; 761 miles de pesos más que el año anterior, que fue de 39,723 miles de pesos. Los recursos obtenidos para financiar el gasto e inversiones de la institución en el ejercicio 2019 procedieron esencialmente de transferencias estatales de libre disposición por un monto de 39,927 miles de pesos e ingresos propios del sector paraestatal por un importe de 557 miles de pesos.

De acuerdo con las cifras registradas en los sistemas de contabilidad y presupuesto de la institución (consolidadas, en los estados financieros que se incluyen en el TOMO I), en el ejercicio 2019, el gasto devengado alcanzó la suma de 39,956 miles de pesos.

La información contable, presupuestal y programática, así como la relacionada con la deuda pública relativa a las operaciones del año 2019, es la que se presenta a través del contenido de este informe anual de la Cuenta Pública del Centro de Estudios de Bachillerato Técnico "Eva Sámano de López Mateos".

1 INFORMACIÓN CONTABLE

1.1 ESTADO DE SITUACIÓN FINANCIERA

CENTRO DE ESTUDIOS DE BACHILLERATO TÉCNICO "EVA SAMANO DE LÓPEZ MATEOS"					
ESTADO DE SITUACIÓN FINANCIERA					
Al 31 de diciembre de 2019 y al 31 de diciembre de 2018					
(Miles de pesos)					
Activo	2019	2018	Pasivo	2019	2018
Activo circulante			Pasivo circulante		
Efectivo y equivalentes	5,702	5,914	Cuentas por pagar a corto plazo	8,614	9,797
Derechos a recibir efectivo o equivalentes	5,652	7,069	Documentos por pagar a corto plazo	0	0
Derechos a recibir bienes o servicios	0	0	Porción a corto plazo de la deuda pública a largo plazo	0	0
Inventarios	0	0	Títulos y valores a corto plazo	0	0
Almacenes	0	0	Pasivos diferidos a corto plazo	0	0
Estimación por pérdida o deterioro de activos circulantes	0	0	Fondos y bienes de terceros en garantía y/o administración a corto plazo	0	0
Otros activos circulantes	0	0	Provisiones a corto plazo	0	0
			Otros pasivos a corto plazo	0	0
Total de activos circulantes	11,354	12,983	Total de pasivos circulantes	8,614	9,797
Activo no circulante			Pasivo no circulante		
Inversiones financieras a largo plazo	0	0	Cuentas por pagar a largo plazo	0	0
Derechos a recibir efectivo o equivalentes a largo plazo	0	0	Documentos por pagar a largo plazo	0	0
Bienes inmuebles, infraestructura y construcciones en proceso	27,354	12,112	Deuda pública a largo plazo	0	0
Bienes muebles	4,230	4,181	Pasivos diferidos a largo plazo	0	0
Activos intangibles	76	76	Fondos y bienes de terceros en garantía y/o en administración a largo plazo	0	0
Depreciación, deterioro y amortización acumulada de bienes	-10,771	-9,006	Provisiones a largo plazo	0	0
Activos diferidos	0	0			
Estimación por pérdida o deterioro de activos no circulantes	0	0	Total de pasivos no circulantes	0	0
Otros activos no circulantes	10	10	Total del pasivo	8,614	9,797
			Hacienda pública/patrimonio		
			Hacienda pública/patrimonio contribuido	1,634	1,634
			Aportaciones	0	0
			Donaciones de capital	1,634	1,634
			Actualización de la hacienda pública/patrimonio	0	0
			Hacienda pública/patrimonio generado	22,005	8,925
			Resultados del ejercicio (Ahorro/desahorro)	-1,144	339
			Resultados de ejercicios anteriores	3,325	4,004
			Revalúos	15,242	0
			Reservas	0	0
			Rectificaciones de resultados de ejercicios anteriores	4,582	4,582
			Exceso o insuficiencia en la actualización de la hacienda pública/patrimonio	0	0
			Resultado por posición monetaria	0	0
			Resultado por tenencia de activos no monetarios	0	0
Total de activos no circulante	20,899	7,373	Total hacienda pública/patrimonio	23,639	10,559
Total del activo	32,253	20,356	Total del pasivo y hacienda pública/patrimonio	32,253	20,356

"Bajo protesta de decir la verdad que los estados financieros y sus notas son razonablemente correctos y son responsabilidad del emisor".

Director General

Prof. Carlos Mario Uc Sosa

Directora Administrativa

C. Inés López Chan

Jefe de Departamento de Recursos Humanos y
Financieros

C.P. Rubén Mauricio Torres Estanol

1.2 ESTADO DE ACTIVIDADES

CENTRO DE ESTUDIOS DE BACHILLERATO TÉCNICO "EVA SAMANO DE LÓPEZ MATEOS"		
ESTADO DE ACTIVIDADES		
Del 1 de enero al 31 de diciembre de 2019 y año fiscal de 2018		
(Miles de pesos)		
Concepto	2019	2018
INGRESOS Y OTROS BENEFICIOS		
Ingresos de la gestión:		
Impuestos	557	1,286
Cuotas y aportaciones de seguridad social	0	0
Contribuciones de mejoras	0	0
Derechos	0	0
Productos	0	0
Aprovechamientos	0	31
Ingresos por venta de bienes y prestación de servicios	0	0
Participaciones, Aportaciones, Convenios, Incentivos Derivados de la Colaboración Fiscal, Fondos Distintos de Aportaciones, Transferencias, Asignaciones, Subsidios y Subvenciones, y Pensiones y Jubilaciones	557	1,255
Aportaciones, Transferencias, Asignaciones, Subsidios y Subvenciones, y Pensiones y Jubilaciones	39,927	38,437
Participaciones, Aportaciones, Convenios, Incentivos Derivados de la Colaboración Fiscal y Fondos Distintos de Aportaciones	0	0
Transferencias, Asignaciones, Subsidios y Subvenciones, y Pensiones y Jubilaciones	39,927	38,437
Otros ingresos y beneficios	0	0
Ingresos financieros	0	0
Incremento por variación de inventarios	0	0
Disminución del exceso de estimaciones por pérdida o deterioro u obsolescencia	0	0
Disminución del exceso de provisiones	0	0
Otros ingresos y beneficios varios	0	0
Total de ingresos y otros beneficios	40,484	39,723
GASTOS Y OTRAS PÉRDIDAS		
Gastos de funcionamiento		
Servicios personales	39,864	38,438
Materiales y suministros	35,551	35,298
Servicios generales	948	1,126
Transferencia, asignaciones, subsidios y otras ayudas	3,365	2,014
Transferencias internas y asignaciones al sector público	0	0
Transferencias al resto del sector público	0	0
Subsidios y subvenciones	0	0
Ayudas sociales	0	0
Pensiones y jubilaciones	0	0
Transferencias a fideicomisos, mandatos y contratos análogos	0	0
Transferencias a la seguridad social	0	0
Donativos	0	0
Transferencias al exterior	0	0
Participaciones y aportaciones	0	0
Participaciones	0	0
Aportaciones	0	0
Convenios	0	0
Intereses, comisiones y otros gastos de la deuda pública	0	0
Intereses de la deuda pública	0	0
Comisiones de la deuda pública	0	0
Gastos de la deuda pública	0	0
Costo por coberturas	0	0
Apoyos financieros	0	0
Otros gastos y pérdidas extraordinarias	1,764	946
Estimaciones, depreciaciones, deterioros, obsolescencia y amortizaciones	1,764	946
Provisiones	0	0
Disminución de inventarios	0	0
Aumento por insuficiencia de estimaciones por pérdida o deterioro y obsolescencia	0	0
Aumento por insuficiencia de provisiones	0	0
Otros gastos	0	0
Inversión pública	0	0
Inversión pública no capitalizable	0	0
Total de gastos y otras pérdidas	41,628	39,384
RESULTADOS DEL EJERCICIO (AHORRO/DESAHORRO)	-1,144	339

"Bajo protesta de decir la verdad que los estados financieros y sus notas son razonablemente correctos y son responsabilidad del emisor".

Director General

Prof. Carlos María Uc Sosa

Directora Administrativa

C. Inés López Chan

Jefe de Departamento de Recursos Humanos y
Financieros

C.P. Rubén Mauricio Torres Estañol

1.3 ESTADO DE VARIACIÓN EN LA HACIENDA PÚBLICA

CENTRO DE ESTUDIOS DE BACHILLERATO TÉCNICO "EVA SAMANO DE LÓPEZ MATEOS"					
ESTADO DE VARIACIÓN EN LA HACIENDA PÚBLICA					
Del 1 de enero al 31 de diciembre de 2019 y año fiscal de 2018					
(Miles de pesos)					
Concepto	Hacienda pública/patrimonio contribuido	Hacienda pública/patrimonio generado de ejercicios anteriores	Hacienda pública/patrimonio generado del ejercicio	Exceso o insuficiencia en la actualización de la hacienda pública/Patrimonio	Total
Hacienda pública / Patrimonio contribuido neto de 2018	1,634	0	0	0	1,634
Aportaciones	0	0	0	0	0
Donaciones de capital	1,634	0	0	0	1,634
Actualización de la hacienda pública/patrimonio	0	0	0	0	0
Hacienda pública / Patrimonio generado neto de 2018	0	8,586	339	0	8,925
Resultados del ejercicio (ahorro/desahorro)	0	0	339	0	339
Resultados de ejercicios anteriores	0	4,004	0	0	4,004
Revalúos	0	0	0	0	0
Reservas	0	0	0	0	0
Rectificaciones de resultados de ejercicios anteriores	0	4,582	0	0	4,582
Exceso o insuficiencia en la actualización de la Hacienda pública/ Patrimonio neto de 2018	0	0	0	0	0
Resultado por posición monetaria	0	0	0	0	0
Resultado por tenencia de activos no monetarios	0	0	0	0	0
Hacienda pública/ Patrimonio neto final de 2018	1,634	8,586	339	0	10,559
Cambios en la Hacienda Pública / Patrimonio contribuido neto de 2019	0	0	0	0	0
Aportaciones	0	0	0	0	0
Donaciones de capital	0	0	0	0	0
Actualización de la Hacienda pública/Patrimonio	0	0	0	0	0
Variaciones de la Hacienda Pública / Patrimonio generado neto de 2019	0	-679	13,759	0	13,080
Resultados del ejercicio (Ahorro/desahorro)	0	0	-1,144	0	-1,144
Resultados de ejercicios anteriores	0	-679	-339	0	-1,018
Revalúos	0	0	15,242	0	15,242
Reservas	0	0	0	0	0
Rectificaciones de resultados de ejercicios anteriores	0	0	0	0	0
Cambios en el exceso o insuficiencia en la actualización de la Hacienda Pública/ Patrimonio neto de 2019	0	0	0	0	0
Resultado por posición monetaria	0	0	0	0	0
Resultado por tenencia de activos no monetarios	0	0	0	0	0
Hacienda Pública / Patrimonio neto final de 2019	1,634	7,907	14,098	0	23,639

"Bajo protesta de decir verdad declaramos que los Estados Financieros y sus notas, son razonablemente correctos y son responsabilidad del emisor".

Director General

Prof. Carlos Martín Uc Sosa

Directora Administrativa

C. Inés López Chan

Jefe de Departamento de Recursos Humanos y Financieros

C.P. Rubén Mauricio Torres Español

1.4 ESTADO DE CAMBIOS EN LA SITUACIÓN FINANCIERA

CENTRO DE ESTUDIOS DE BACHILLERATO TÉCNICO "EVA SAMANO DE LÓPEZ MATEOS"		
ESTADO DE CAMBIOS EN LA SITUACIÓN FINANCIERA		
del 1 de enero al 31 de diciembre de 2019		
(Miles de pesos)		
	Origen	Aplicación
Activo	0	11,898
Activo circulante	1,630	0
Efectivo y equivalentes	213	0
Derechos a recibir efectivo o equivalentes	1,417	0
Derechos a recibir bienes o servicios	0	0
Inventarios	0	0
Almacenes	0	0
Estimación por pérdida o deterioro de activos circulantes	0	0
Otros activos circulantes	0	0
Activo no circulante	0	13,528
Inversiones financieras a largo plazo	0	0
Derechos a recibir efectivo o equivalentes a largo plazo	0	0
Bienes inmuebles, infraestructura y construcciones en proceso	0	12,242
Bienes muebles	0	50
Activos intangibles	0	0
Depreciación, deterioro y amortización acumulada de bienes	1,764	0
Activos diferidos	0	0
Estimación por pérdida o deterioro de activos no circulantes	0	0
Otros activos no circulantes	0	0
Pasivo	0	1,182
Pasivo circulante	0	1,182
Cuentas por pagar a corto plazo	0	1,182
Documentos por pagar a corto plazo	0	0
Porción a corto plazo de la deuda pública a largo plazo	0	0
Títulos y valores a corto plazo	0	0
Pasivos diferidos a corto plazo	0	0
Fondos y bienes de terceros en garantía y/o administración a corto plazo	0	0
Provisiones a corto plazo	0	0
Otros pasivos a corto plazo	0	0
Pasivo no circulante	0	0
Cuentas por pagar a largo plazo	0	0
Documentos por pagar a largo plazo	0	0
Deuda pública a largo plazo	0	0
Pasivos diferidos a largo plazo	0	0
Fondos y bienes de terceros en garantía y/o en administración a largo plazo	0	0
Provisiones a largo plazo	0	0
Hacienda pública/patrimonio	13,080	0
Hacienda pública/patrimonio contribuido	0	0
Aportaciones	0	0
Donaciones de capital	0	0
Actualización de la hacienda pública/patrimonio	0	0
Hacienda pública/patrimonio generado	13,080	0
Resultados del ejercicio (ahorro/desahorro)	0	1,483
Resultados de ejercicios anteriores	0	679
Revalúos	15,242	0
Reservas	0	0
Rectificaciones de resultados de ejercicios anteriores	0	0
Exceso o insuficiencia en la actualización de la hacienda pública/patrimonio	0	0
Resultado por posición monetaria	0	0
Resultado por tenencia de activos no monetarios	0	0

"Bajo protesta de decir verdad declaramos que los Estados Financieros y sus notas, son razonablemente correctos y son responsabilidad del emisor".

Director General

Prof. Carlos Martín Uc Sosa

Directora Administrativa

C. Inés López Chan

Jefe de Departamento de Recursos Humanos y
Financieros

C.P. Rubén Mauricio Torres Estaño

1.5 ESTADO DE FLUJOS DE EFECTIVO

CENTRO DE ESTUDIOS DE BACHILLERATO TÉCNICO "EVA SAMANO DE LÓPEZ MATEOS"		
ESTADO DE FLUJOS DE EFECTIVO		
Del 1 de enero al 31 de diciembre de 2019 y año fiscal de 2018		
(Miles de pesos)		
Concepto	2019	2018
Flujos de efectivo de las actividades de operación		
Origen		
Impuestos	39,366	39,140
Cuotas y aportaciones de seguridad social	0	0
Contribuciones de mejoras	0	0
Derechos	0	0
Productos	0	31
Aprovechamientos	0	0
Ingresos por venta de bienes y prestación de servicios	557	1,255
Participaciones, Aportaciones, Convenios, Incentivos Derivados de la Colaboración Fiscal y Fondos Distintos de Aportaciones	0	0
Transferencias, Asignaciones, Subsidios y Subvenciones, y Pensiones y Jubilaciones	38,809	37,121
Otros orígenes de operación	0	733
Aplicación		
Servicios personales	39,487	36,615
Materiales y suministros	33,661	33,617
Servicios generales	948	1,127
Transferencias internas y asignaciones al sector público	3,009	1,871
Transferencias al resto del sector público	0	0
Subsidios y subvenciones	0	0
Ayudas sociales	0	0
Pensiones y jubilaciones	0	0
Transferencias a fideicomisos, mandatos y contratos análogos	0	0
Transferencias a la seguridad social	0	0
Donativos	0	0
Transferencias al exterior	0	0
Participaciones	0	0
Aportaciones	0	0
Convenios	0	0
Otras aplicaciones de operación	0	0
Flujos netos de efectivo por actividades de operación	1,869	0
Flujos de efectivo de las actividades de inversión	-121	2,525
Origen		
Bienes inmuebles, infraestructura y construcciones en proceso	0	0
Bienes muebles	0	0
Otros orígenes de inversión	0	0
Aplicación		
Bienes inmuebles, infraestructura y construcciones en proceso	50	66
Bienes muebles	0	0
Otras aplicaciones de inversión	50	66
Flujos netos de efectivo por actividades de inversión	0	0
Flujos netos de efectivo por actividades de inversión	-50	-66
Flujo de efectivo de las actividades de financiamiento		
Origen		
Endeudamiento neto	0	0
Interno	0	0
Externo	0	0
Otros Orígenes de Financiamiento	0	0
Aplicación		
Servicios de la deuda	41	0
Interno	0	0
Externo	0	0
Otras aplicaciones de financiamiento	0	0
Flujos netos de efectivo por actividades de financiamiento	41	0
Incremento/disminución neta en el efectivo y equivalentes al efectivo	-212	2,459
Efectivo y equivalentes al efectivo al inicio del ejercicio	5,914	3,455
Efectivo y equivalentes al efectivo al final del ejercicio	5,702	5,914

"Bajo protesta de decir verdad declaramos que los Estados Financieros y sus notas, son razonablemente correctos y son responsabilidad del emisor".

Director General

Prof. Carlos Mario Uc Sosa

Jefe de Departamento de Recursos Humanos y
Financieros

C.P. Rubén Mauricio Torres Español

Directora Administrativa

C. Ines Lopez Chan

1.6 ESTADO ANALÍTICO DEL ACTIVO

CENTRO DE ESTUDIOS DE BACHILLERATO TÉCNICO "EVA SAMANO DE LÓPEZ MATEOS"					
Estado Analítico del Activo					
Del 1 de enero al 31 de diciembre de 2019					
(Miles de pesos)					
Concepto	Saldo Inicial 1	Cargos del Periodo 2	Abonos del Periodo 3	Saldo Final 4 (1+2-3)	Variación del Periodo (4-1)
ACTIVO	20,355	103,788	91,890	32,253	11,898
Activo circulante	12,983	86,830	88,459	11,354	-1,629
Efectivo y equivalentes	5,914	46,222	46,435	5,701	-213
Derechos a recibir efectivo o equivalentes	7,069	40,608	42,024	5,653	-1,416
Derechos a recibir bienes o servicios	0	0	0	0	0
Inventarios	0	0	0	0	0
Almacenes	0	0	0	0	0
Estimación por pérdida o deterioro de activos	0	0	0	0	0
Circulantes	0	0	0	0	0
Otros activos circulantes	0	0	0	0	0
Activo no circulante	7,372	16,958	3,431	20,899	13,527
Inversiones financieras a largo plazo	0	0	0	0	0
Derechos a recibir efectivo o equivalentes a largo plazo	0	0	0	0	0
Bienes inmuebles, infraestructura y construcciones en proceso	12,112	16,908	1,666	27,354	15,242
Bienes muebles	4,180	50	0	4,230	50
Activos intangibles	76	0	0	76	0
Depreciación, deterioro y amortización acumulada de bienes	-9,006	0	1,765	-10,771	-1,765
Activos diferidos	0	0	0	0	0
Estimación por pérdida o deterioro de activos no circulantes	0	0	0	0	0
Otros activos no circulantes	10	0	0	10	0

"Bajo protesta de decir verdad declaramos que los Estados Financieros y sus notas, son razonablemente correctos y son responsabilidad del emisor".

Director General

Prof. Carlos María Uc Sosa

Directora Administrativa

C. Inés López Chan

Jefe de Departamento de Recursos Humanos y Financieros

C.P. Rubén Mauricio Torres Estañol

1.7 ESTADO ANALÍTICO DE LA DEUDA Y OTROS PASIVOS

CENTRO DE ESTUDIOS DE BACHILLERATO TÉCNICO "EVA SAMANO DE LÓPEZ MATEOS"				
Estado Analítico de la Deuda y Otros Pasivos				
Del 1 de enero al 31 de diciembre de 2019				
(Miles de pesos)				
Denominación de las Deudas	Moneda de Contratación	Institución o País Acreedor	Saldo Inicial del Periodo	Saldo Final del Periodo
DEUDA PÚBLICA				
Corto plazo				
Deuda interna				
Instituciones de crédito	Peso	México	0	0
Títulos y valores	Peso	México	0	0
Arrendamientos financieros	Peso	México	0	0
Deuda externa				
Organismos financieros internacionales	Peso	México	0	0
Deuda bilateral	Peso	México	0	0
Títulos y valores	Peso	México	0	0
Arrendamientos financieros	Peso	México	0	0
Subtotal corto plazo	Peso	México	0	0
Largo plazo				
Deuda interna				
Instituciones de crédito	Peso	México	0	0
Títulos y valores	Peso	México	0	0
Arrendamientos financieros	Peso	México	0	0
Deuda externa				
Organismos financieros internacionales	Peso	México	0	0
Deuda bilateral	Peso	México	0	0
Títulos y valores	Peso	México	0	0
Arrendamientos financieros	Peso	México	0	0
Subtotal largo plazo	Peso	México	0	0
Otros pasivos	Peso	México	9,797	8,614
Total deuda y otros pasivos	Peso	México	9,797	8,614

"Bajo protesta de decir verdad declaramos que los Estados Financieros y sus notas, son razonablemente correctos y son responsabilidad del emisor".

Director General

Prof. Carlos Mario Esc Sosa

Directora Administrativa

C. Inés López Chan

Jefe de Departamento de Recursos Humanos y
Financieros

C.F. Rubén Mauricio Torres Estañol

1.8 INFORME SOBRE PASIVOS CONTINGENTES

Informe Sobre Pasivos Contingentes 1° de enero al 31 de diciembre de 2019 (Miles de pesos)

En cumplimiento a lo dispuesto por los artículos 46, fracción I, inciso f y 52 de la Ley General de Contabilidad Gubernamental, en relación al Informe Sobre Pasivos Contingentes, se aclara que este Centro de Estudios de Bachillerato Técnico “Eva Sámano de López Mateos” al 31 de diciembre de 2019, no tiene pasivos contingentes que deriven de alguna obligación posible presente o futura, cuya existencia y/o realización sea incierta, y en consecuencia no le es aplicable el Informe Sobre Pasivos Contingentes.

No obstante a la situación anteriormente expuesta, se hace la pertinente aclaración que los pasivos manifestados en su información financiera, en todos los casos corresponden a obligaciones reales derivadas de la recepción a plena satisfacción de bienes y/o servicios debidamente devengados, o bien, corresponden a retenciones a favor de terceros, cuyo pago se encuentra pendiente al 31 de diciembre de 2019.

Lo anterior, de conformidad con lo establecido en el capítulo VII, Fracción II, inciso h) de los Estados e Informes Contables, Presupuestarios, Programáticos y de los Indicadores de Postura Fiscal, donde se establece en términos generales que:

En otros términos, los pasivos contingentes son obligaciones que tienen su origen en hechos específicos e independientes del pasado que en el futuro pueden ocurrir o no y, de acuerdo con lo que acontezca, desaparecen o se convierten en pasivos reales por ejemplo, juicios, garantías, avales, costos de planes de pensiones, jubilaciones, etc.

Director General

Prof. Carlos Martín Uc Sosa

Jefe de Departamento de Recursos Humanos y
Financieros

C.P. Rubén Mauricio Torres Estañol

Directora Administrativa

C. Inés López Chan

1.9 NOTAS A LOS ESTADOS FINANCIEROS

Notas a los Estados Financieros Al 31 de diciembre de 2019 y 2018 (Miles de pesos)

Con el propósito de dar cumplimiento a los artículos 46 y 49 de la Ley General de Contabilidad Gubernamental, los entes públicos deberán acompañar Notas a los Estados Financieros, las cuales deberán revelar y proporcionar información adicional que amplíe y de significado a los datos contenidos en los reportes. Los Estados Financieros y sus Notas se prepararon de acuerdo a lo establecido en la Ley General de Contabilidad Gubernamental, la normatividad emitida por el Consejo Nacional de Armonización Contable (CONAC) y demás disposiciones legales aplicables, por lo que nuestros Estados Financieros están preparados de acuerdo a las políticas aplicables a entidades gubernamentales. A continuación, se presentan las Notas a los Estados Financieros, con los siguientes apartados:

- a) Notas de desglose;
- b) Notas de memoria (cuentas de orden), y
- c) Notas de gestión administrativa.

a) NOTAS DE DESGLOSE;

I) Notas al estado de situación financiera

Activo

1. Efectivo y equivalentes

El fondo de caja se utiliza para gastos menores de operación. El objeto de las cuentas bancarias es llevar el control de los recursos financieros, que ministra el Gobierno del Estado para la operación diaria del Organismo, así como de los recursos propios y autogenerados por el Centro Educativo. Todas las cuentas bancarias e inversiones temporales son a corto plazo (menor a 3 meses) y se manejan en moneda nacional. Este rubro se integra como sigue:

Concepto	2019	2018
Bancos/Tesorería	3,725	968
Inversiones temporales (hasta 3 meses)	1,977	4,946
Total	5,702	5,914

2. Derechos a recibir efectivo y equivalentes y bienes o servicios a recibir

Las cuentas por cobrar se integran por los recibos oficiales y/o facturas emitidos al Gobierno del Estado de Quintana Roo, y que están pendientes de cobro. Este rubro se integra como sigue:

Concepto	2019	2018
Cuentas por Cobrar a Corto Plazo	5,652	7,069
Total	5,652	7,069

3. Bienes Disponibles para su Transformación o Consumo (Inventarios)

El Centro de Estudios de Bachillerato Técnico “Eva Sámano de López Mateos”, no cuenta con Bienes Disponibles para su Transformación o Consumo, el siguiente rubro se presenta para acompañar notas a los estados financieros contables, la siguiente nota es en cumplimiento a los postulados de revelación suficiente e importancia relativa con la finalidad, que la información sea de mayor utilidad para los usuarios.

4. Inversiones Financieras

El Centro de Estudios de Bachillerato Técnico “Eva Sámano de López Mateos”, no cuenta con Inversiones Financieras, el siguiente rubro se presenta para acompañar notas a los estados financieros contables, la siguiente nota es en cumplimiento a los postulados de revelación suficiente e importancia relativa con la finalidad, que la información sea de mayor utilidad para los usuarios.

5. Bienes muebles, inmuebles e intangibles

El Organismo cuenta con dos bienes inmuebles; la dirección general y el plantel educativo “Eva Sámano”, ubicados en la ciudad de Chetumal, Municipio Othón P. Blanco. Es importante mencionar, que los inmuebles están valuados acorde a la Cedula Catastral Vigente. El saldo de este rubro al 31 de diciembre de 2019, se integra como sigue:

Concepto	2019	2018
Terrenos	0	1,666
Edificios no Habitacionales	27,354	10,446
Total	27,354	12,112

El saldo del rubro de bienes muebles al 31 de diciembre de 2019 y 2018, se integra como sigue:

Concepto	2019	2018
Mobiliario y Equipo de Administración	3,044	3,013
Mobiliario y Equipo Educativo y Recreativo	14	14
Equipo e Instrumental Médico y de Laboratorio	519	519
Vehículos y Equipo de Transporte	304	304
Maquinaria, Otros Equipos y Herramientas	349	331
Total	4,230	4,181

El saldo del rubro de activos intangibles al 31 de diciembre de 2019 y 2018, se integra como sigue:

Concepto	2019	2018
Software	76	76
Total	76	76

La depreciación del ejercicio es por un monto total de 1,764 miles de pesos. Los criterios, métodos y tasas utilizados para realizar el cálculo de las depreciaciones, es de acuerdo a lo establecido en los Parámetros de Estimación de Vida Útil, en cumplimiento a las reglas de registro vigentes. Este rubro se integra como sigue:

Concepto	2019	2018
Depreciación Acumulada de Bienes Inmuebles	-8,186	-7,283
Depreciación Acumulada de Bienes Muebles	-2,514	-1,656
Amortización Acumulada de Activos Intangibles	-71	-67
Total	-10,771	-9,006

6. Estimación y Deterioros

El Centro de Estudios de Bachillerato Técnico "Eva Sámano de López Mateos", no cuenta con estimación y deterioros, el siguiente rubro se presenta para acompañar notas a los estados financieros contables, en cumplimiento a los postulados de revelación suficiente e importancia relativa con la finalidad, que la información sea de mayor utilidad para los usuarios.

7. Otros activos

El saldo de este rubro al 31 de diciembre de 2019 y 2018, se integra como sigue:

Concepto	2019	2018
Bienes en Comodato	10	10
Total	10	10

Pasivo

8. Cuentas por pagar a corto plazo

Las cuentas por pagar se integran por servicios personales que representan los adeudos de aportaciones al SAR, entre otros. Los proveedores pendientes de pago son la provisión del gasto de servicios, entre otros. Así como las retenciones y contribuciones por pagar a corto plazo retenidas principalmente ISR por salarios 2016, Créditos Hipotecarios, Cuotas al SAR de ejercicios anteriores, Etc. Los vencimientos de días de dichas cuentas son menores o igual a 365. Es importante mencionar, que la factibilidad del pago de dichos pasivos referente a ejercicios anteriores, incide de acuerdo a la situación financiera del Gobierno del Estado. Así mismo, el Organismo está realizando gestiones ante la Secretaria de Finanzas y Planeación, para el entero de los pasivos correspondientes. Este rubro se integra como sigue:

Concepto	2019	2018
Servicios Personales por Pagar a Corto Plazo	4,108	4,009
Proveedores por Pagar a Corto Plazo	36	645
Retenciones y Contribuciones por Pagar a Corto Plazo	4,470	5,143
Total	8,614	9,797

II) Notas al estado de actividades

Ingresos de gestión

9. Ingresos de la gestión

La cuenta de ingresos está integrada principalmente por las transferencias del gobierno del estado y de ingresos por la venta de bienes y prestación de servicios el cual representa la captación de ingresos propios del Centro Educativo, para desarrollar las distintas actividades académicas, deportivas y culturales del ente público. Este rubro se integra como sigue:

Concepto	2019	2018
Productos	0	31
Ingresos por Venta de Bienes y Servicios	557	1,255
Transferencias Internas y Asignaciones del Sector Público	39,927	38,437
Total	40,484	39,723

10. Otros ingresos y beneficios

El Centro de Estudios de Bachillerato Técnico “Eva Sámano de López Mateos”, no obtuvo otros y beneficios significativos el cual se tenga que informar, el siguiente rubro se presenta para acompañar notas a los estados financieros contables, en cumplimiento a los postulados de revelación suficiente e importancia relativa con la finalidad, que la información sea de mayor utilidad para los usuarios.

11. Gastos y otras pérdidas

La cuenta de gastos y otras pérdidas está integrada principalmente por los gastos de funcionamiento de servicios personales, materiales y suministros y servicios generales, así como las depreciaciones y amortizaciones de los bienes inmuebles, muebles y activos intangibles. EL rubro se integra de la siguiente manera:

Concepto	2019	2018
Gastos de Funcionamiento:		
Servicios Personales	35,551	35,298
Materiales y Suministros	948	1,126
Servicios Generales	3,365	2,014
Otros Gastos y Pérdidas Extraordinarias:		
Estimaciones, depreciaciones, deterioros, obsolescencia y amortizaciones	1,764	946
Total	41,628	39,384

III) Notas al estado de variación en la hacienda pública

12. Patrimonio contribuido

Esta cuenta está integrada únicamente por donaciones de capital, por un monto de 1,634 miles de pesos.

13. Patrimonio generado

La procedencia del recurso generado, es principalmente de los recursos propios y de las transferencias estatales. Así mismo, las principales modificaciones son la aplicación de recursos de remanentes de ejercicios anteriores, afectaciones de la Federación y revaloración de bienes muebles por perito valuador, en cambios por políticas contables. Este rubro se integra de la siguiente forma:

Concepto	2019	2018
Resultados del Ejercicio (Ahorro/Desahorro)	-1,144	339
Resultados de Ejercicios Anteriores	3,325	4,004
Revalúos	15,242	0
Rectificaciones de Resultados de Ejercicios Anteriores	4,582	4,582
Total	22,005	8,925

IV) Notas al estado de flujos de efectivo

15. Efectivo y equivalentes

El análisis de los saldos inicial y final que figuran en la última parte del Estado de Flujo de Efectivo en la cuenta de efectivo y equivalentes es como sigue:

Concepto	2019	2018
Efectivo en Bancos/Tesorería	3,725	968
Inversiones Temporales (Hasta 3 meses)	1,977	4,946
Total de Efectivo y Equivalentes	5,702	5,914

Las adquisiciones realizadas de bienes muebles e inmuebles al periodo son las siguientes:

Concepto	2019	2018
Bienes muebles e inmuebles	50	66
Adquisiciones de Bienes Muebles e Inmuebles	50	66

16. Conciliación de los flujos de efectivo netos

El análisis de los flujos netos de las actividades de operación y la cuenta de Ahorro/Desahorro antes de rubros extraordinarios, es la que a continuación se detalla:

Concepto	2019	2018
Ahorro/Desahorro antes de rubros Extraordinarios	1,285	1,285
Movimientos de partidas (o rubros) que no afectan al efectivo:		
Depreciación y Amortización	-946	-946
Subtotal de Flujo de Efectivo Neto de las Actividades de Operación	339	339

V) Conciliación entre los ingresos presupuestarios y contables, así como entre los egresos presupuestarios y los gastos contables

En cumplimiento al acuerdo por el que se emite el formato de conciliación entre los ingresos presupuestarios y contables, así como entre los egresos presupuestarios y gastos contables, con la finalidad de vincular y conciliar el momento contable del devengado. A continuación, se presentan las conciliaciones respectivas:

17. Conciliación entre los Ingresos Presupuestarios y Contables

Centro de Estudios de Bachillerato Técnico "Eva Sámano de López Mateos"		
Conciliación entre los Ingresos Presupuestarios y Contables		
2019 y 2018		
(Miles de pesos)		
Concepto	2019	2018
1. Ingresos Presupuestarios	40,484	39,723
2. Más ingresos contables no presupuestarios	0	0
Incremento por variación de inventarios	0	0
Disminución del exceso de estimaciones por pérdida o deterioro u obsolescencia	0	0
Disminución del exceso de provisiones	0	0
Otros ingresos y beneficios varios	0	0
Otros ingresos contables no presupuestarios	0	0
3. Menos ingresos presupuestarios no contables	0	0
Productos de capital	0	0
Aprovechamientos capital	0	0
Ingresos derivados de financiamientos	0	0
Otros Ingresos presupuestarios no contables	0	0
4. Ingresos Contables (4 = 1 + 2 - 3)	40,484	39,723

18. Conciliación entre los Egresos Presupuestarios y los Gastos Contables

Centro de Estudios de Bachillerato Técnico "Eva Sámano de López Mateos"		
Conciliación entre los Egresos Presupuestarios y los Gastos Contables		
2019 y 2018		
(Miles de pesos)		
Concepto	2019	2018
1. Total de egresos (presupuestarios)	39,956	38,504
2. Menos egresos presupuestarios no contables	92	66
Mobiliario y equipo de administración	31	66
Mobiliario y equipo educacional y recreativo	0	0
Equipo e instrumental médico y de laboratorio	0	0
Vehículos y equipo de transporte	0	0
Equipo de defensa y seguridad	0	0
Maquinaria, otros equipos y herramientas	19	0
Activos biológicos	0	0
Bienes inmuebles	0	0
Activos intangibles	0	0
Obra pública en bienes propios	0	0
Acciones y participaciones de capital	0	0
Compra de títulos y valores	0	0
Inversiones en fideicomisos, mandatos y otros análogos	0	0
Provisiones para contingencias y otras erogaciones especiales	0	0
Amortización de la deuda pública	0	0

Centro de Estudios de Bachillerato Técnico "Eva Sámano de López Mateos"			
Conciliación entre los Egresos Presupuestarios y los Gastos Contables			
2019 y 2018			
(Miles de pesos)			
Concepto	2019	2018	
Adeudos de ejercicios fiscales anteriores (ADEFAS)	42	0	
Otros Egresos Presupuestales No Contables	0	0	
3. Más gastos contables no presupuestales	1,764		946
Estimaciones, depreciaciones, deterioros, obsolescencia y amortizaciones	1,764	946	
Provisiones	0	0	
Disminución de inventarios	0	0	
Aumento por insuficiencia de estimaciones por pérdida o deterioro u obsolescencia	0	0	
Aumento por insuficiencia de provisiones	0	0	
Otros Gastos	0	0	
Otros Gastos Contables No Presupuestales	0	0	
4. Total de Gasto Contable (4 = 1 - 2 + 3)	41,628		39,384

b) NOTAS DE MEMORIA (CUENTAS DE ORDEN):

Atendiendo a lo establecido en Ley General de Contabilidad Gubernamental, para efectos del registro y control, el Consejo Nacional de Armonización Contable ha determinado cuentas de orden contables y presupuestales, mismas que se presentan en el Plan de Cuentas emitido. Las cuentas de orden se utilizan para registrar movimientos de valores que no afecten o modifiquen el balance del ente contable, sin embargo, su incorporación en libros es necesaria con fines de recordatorio contable, de control y en general sobre los aspectos administrativos, o bien, para consignar sus derechos o responsabilidades contingentes que puedan, o no, presentarse en el futuro.

Las cuentas que se manejan para efectos de estas Notas son las siguientes:

Cuentas de Orden Contables y Presupuestarias:

Contables:

1. Valores:

No se tiene nada que manifestar referente a valores en custodia de instrumentos prestados a formadores de mercado de instrumentos.

2. Emisión de Obligaciones:

No se tiene nada que manifestar referente algún tipo de emisión de instrumento, tasa y vencimiento.

3. Avals y garantías:

No se tiene nada que manifestar.

4. Juicios:

Los juicios por demanda se encuentran en proceso de resolución. Este apartado representa las demandas interpuestas por el ente público contra terceros o viceversa. Es importante mencionar, que las demandas mencionadas con anterioridad, aun no se cuenta con la información suficiente para el cálculo correspondiente como un pasivo contingente, por tal manera se está informando como nota a los estados financieros. Lo anterior, de conformidad a las Principales Reglas de Registro y Valoración del Patrimonio (Elementos Generales) emitidas por el Consejo Nacional de Armonización Contable publicadas en el Diario Oficial de la Federación el 27 de diciembre de 2010, los pasivos contingentes consideran:

Obligaciones surgidas a raíz de sucesos pasados, cuya existencia ha de ser confirmada sólo por la concurrencia, de uno o más eventos inciertos en el futuro que no están enteramente bajo el control del ente público. Una obligación presente a raíz de sucesos pasados, que no se ha reconocido contablemente porque no es viable que el ente público tenga que satisfacerla, o debido a que el importe de la obligación no puede ser cuantificado con la suficiente confiabilidad. Por lo que en el caso de existir obligaciones por estos conceptos el Centro de Estudios de Bachillerato Técnico “Eva Sámano de López Mateos” las reconoce en el ejercicio que se pagan, debido a que es en ese momento cuando se afecta el Presupuesto de Egresos del ejercicio, y por el momento no se cuenta con pasivos contingentes significativos pendientes de pago.

Siendo los juicios los siguientes:

a) Juicios interpuestos en contra del Centro Educativo:

Laboral: Al 31 de diciembre de 2019, existen demandas laborales ante la Junta Local de Conciliación y Arbitraje, de acuerdo al oficio No. EVA/DG/DJyUTAIPPDP/005/2020 de fecha 17 de enero de 2020, signado por el Lic. Víctor Aarón Sabido Alcocer, Director Jurídico y de Transparencia, Acceso a la Información Pública y Protección de Datos Personales, en el cual informa el estatus de los 7 procedimientos legales mismos que se describen a continuación:

Actor/Demandado	Instancia	Asunto	Estatus
Actor: Cástulo Ariel Jiménez Rodríguez	H. Junta de conciliación y Arbitraje del Estado de Quintana Roo	Demanda desnivel de sueldo y categoría	Con fecha 16 de diciembre 2019, se emitió acuerdo por la H. Junta Local de Conciliación y Arbitraje, donde se informa que se procederá al análisis y desahogo de las pruebas ofrecidas por las partes.
Actor: Leticia Olguín Vargas	H. Junta de conciliación y Arbitraje del Estado de Quintana Roo	Demanda despido injustificado	Con fecha 11 de noviembre, se llevó a cabo la audiencia, promoviendo la demandante incidente de falta de personalidad.
Actor: Elías Tun Osorio	H. Junta de conciliación y Arbitraje del Estado de Quintana Roo	Demanda despido injustificado	Con fecha 21 de noviembre, se llevó a cabo la audiencia, promoviendo la demandante incidente de falta de personalidad.
Demandada: Silvia Carolina Barroso Sánchez	H. Junta de conciliación y Arbitraje del Estado de Quintana Roo	Para procesal	Notificar a la ciudadana Silvia Carolina Barroso Sánchez por parte de la H. Junta de Conciliación y Arbitraje.
Demandada: Leticia Olguín Vargas	H. Junta de conciliación y Arbitraje del Estado de Quintana Roo	Para procesal	En espera que la H. Junta Local de Conciliación y Arbitraje dicte acuerdo.
Demandado: Emanuel Rosado Guzmán	Tribunal de Conciliación y Arbitraje del Estado de Quintana Roo	Para procesal	En espera de que sea acordado por el Tribunal de Conciliación y Arbitraje, para ser notificado.
Demandada: Silvia Carolina Barroso Sánchez	H. Junta de conciliación y Arbitraje del Estado de Quintana Roo	Reinstalación, puesto y categoría.	En espera de que el Tribunal de Conciliación y Arbitraje inicie juicio.

5. Contratos para Inversión Mediante Proyectos para Prestación de Servicios (PPS) y Similares:

No se tiene nada que manifestar.

6. Bienes otorgados en comodato:

Los bienes registrados en dicho rubro son derivados a la celebración de un Contrato de comodato por el Organismo representado por el Director General, a quien se le denomina "el comodante", y por la otra parte la Secretaría de la Contraloría, representada por su titular, a quien se le denomina "el comodatario". A continuación, se enlista los bienes entregados de acuerdo al valor actual:

Bienes Inventariables de Mobiliario y Equipo de Administración							
#	Unidad	No. de inventario	Descripción del bien, marca, modelo, serie o color	Estado físico	Fecha de alta	Importe según comodato original	Importe según dictamen de perito valuador
1	1	EVA2010-1204-081	Pedestal con 2 cajones y un archivero correderas marca industrias modelo pedl3g color nogal	bueno	17/02/2010	3	3
2	1	EVA2010-1204-074	Escritorio de 1,50 lateral de 0.90m credenza de 1,50m librero sobre credenza de 1,50 marca industrias modelo esclpn color nogal	bueno	10/02/2010	6	6
3	1	EVA2009-1209-120	Monitor marca LG modelo flatron s-907ndvwhn583	bueno	12/10/2009	2	0
4	1	EVA2009-1209-121	CPU color negro	bueno	12/10/2009	5	1
Total						16	10

Bienes no Inventariables							
Núm.	Unidad	No. de inventario	Descripción del bien, marca, modelo, serie o color	Estado físico	Fecha de alta	Importe	
1	1	EVA2002-1204-003	Escritorio de madera con 2 gavetas laterales marca mobiliario color nogal mod. secretarial	bueno	31/01/2002	1	
2	1	EVA2002-1204-005	Mesa pequeña de madera de triplay para computadora	bueno	06/02/2002	1	
3	1	EVA1999-1204-053	Sillón ejecutivo con respaldo alto y coderas tapizado en tela color café	bueno	26/02/1999	2	
4	1	EVA1998-1204-086	Archivero de madera con 4 gavetas	bueno	11/09/2002	2	
5	1	EVA2001-1204-035	Silla secretarial giratoria color negro con pistón mod. Salamanca	bueno	28/04/2001	1	
6	1	EVA-A1994-1204-199	Mesita blanca para máquina de escribir	bueno	12/12/2002	0	
7	1	EVA2000-1204-021	Silla apilable con estructura tubular tapizada en vinil color café	bueno	14/02/2000	0	
8	1	EVA2000-1204-023	Silla apilable con estructura tubular tapizada en vinil color café	bueno	14/02/2000	0	
9	1	EVA2007-1204-114	Mueble vertical para computadora en madra aglomerada marca printaform, modelo s-418n, color nogal	bueno	08/11/2007	1	
10	1	EVA2005-1204-002	Enfriador de agua metal pro mod. bpalsk s-0504017025 color blanco	bueno	13/09/2005	2	
11	1	EVA2009-1209-116	Impresora: hewlwt packard modelo deskjet f4480 color negro s/n cn95621203	bueno	18/09/2009	1	
Total						11	

7. Bienes recibidos en comodato:

a) Contrato de comodato no.02/AR/OM-DRM/12

No. Inv.	Marca	Tipo	Color	Serie	Motor	Placas	Importe
SEQ-6	VW	MINIBUS	BLANCO	3VW1V52RXAM950635	36118544	1NNA69	550

Contrato de comodato celebrado con el gobierno del estado de Quintana Roo, representado por Rosario Ortiz Yeladaqui en su carácter de oficial mayor, a quien en lo sucesivo se le denominará "el comodante" y por la otra parte el Centro de Estudios de Bachillerato Técnico "Eva Sámano de López Mateos" representado por el Prof. Clementino Angulo Cupul, en su carácter de Director General, a quien en lo sucesivo se le denominará "el comodatario", se tiene el vale de resguardo de dicho bien.

b) Contrato de comodato del vehículo con factura No. 005350

Marca	Tipo	Color	Serie	Motor	Placas	Importe
CHRYSLER DOGE RAM	PICK UP	BLANCO	3B7HC16X42M242570	3.9 LTS V-6 MPI	SZ-72-962	20

Contrato de comodato celebrado con el Instituto de Capacitación para el Trabajo del Estado de Quintana Roo "ICATQR", representado por el Prof. Carlos Mario Uc Sosa en su carácter de Director General, a quien en lo sucesivo se le denominará "el comodante" y por la otra parte el Centro de Estudios de Bachillerato Técnico "Eva Sámano de López Mateos" representado por el M.A. William Hernando Briceño Guzmán, a quien en lo sucesivo se le denominara "el comodatario", se tiene el vale de resguardo de dicho bien.

Presupuestal:

8. Cuentas de ingresos

En cumplimiento a lo estipulado en la fracción II del artículo 38 de la Ley General de Contabilidad Gubernamental, el registro de las etapas del presupuesto del Poder Ejecutivo refleja en lo relativo al ingreso, el estimado, modificado, devengado y recaudado. Los movimientos aplicados a dichos momentos contables aparecen reflejados en el apartado de información presupuestaria de este documento.

Ley de Ingresos	Importe
Ley de Ingresos Estimada	44,947
Ley de Ingresos por Ejecutar	4,463
Modificaciones a la Ley de Ingresos Estimada	0
Ley de Ingresos Devengada	40,484
Ley de Ingresos Recaudada	39,366

9. Cuentas de egresos

En cumplimiento a lo estipulado en la fracción I del artículo 38 de la Ley General de Contabilidad Gubernamental, el registro de las etapas del presupuesto del Poder Ejecutivo refleja en lo relativo al gasto, el aprobado, modificado, comprometido, devengado, ejercido y pagado. Los movimientos aplicados a dichos momentos contables aparecen reflejados en el apartado de información presupuestaria de este documento.

Presupuesto de Egresos	Importe
Presupuesto de Egresos Aprobado	44,497
Presupuesto de Egresos por Ejercer	4,991
Modificaciones al Presupuesto de Egresos Aprobado	0
Presupuesto de Egresos Comprometido	39,956
Presupuesto de Egresos Devengado	39,956
Presupuesto de Egresos Ejercido	39,956
Presupuesto de Egresos Pagado	37,710

c) NOTAS DE GESTIÓN ADMINISTRATIVA:

1. Introducción

Los presentes Estados Financieros, proveen de información financiera a los principales usuarios de la misma, al congreso y a los ciudadanos.

El objetivo del presente documento es la revelación del contexto y de los aspectos económicos-financieros más relevantes que influyeron en las decisiones del periodo, y que deberán ser considerados en la elaboración de los Estados Financieros para la mayor comprensión de los mismos y sus particularidades.

De esta manera, se informa y explica la respuesta del gobierno a las condiciones relacionadas con la información financiera de cada periodo de gestión; además, de exponer aquellas políticas que podrían afectar la toma de decisiones en periodos posteriores.

2. Panorama económico y financiero

El centro educativo opera con el presupuesto autorizado y asignado en el Presupuesto de Egresos del Estado de cada ejercicio fiscal, asimismo con los Ingresos Propios.

Conforme lo anterior se integra el techo presupuestal, para desarrollar las actividades sustantivas para el cumplimiento de los objetivos del centro educativo, de acuerdo al Plan Estatal de Desarrollo, vigente.

Es por eso que el Centro Educativo se encuentra afecto a las circunstancias macroeconómicas que prevalecen en el país, y es de carácter primordial no solo ceñirse al presupuesto aprobado y autorizado, si no establecer los mecanismos de control que permitan asegurar que dichos recursos sean aplicados de manera eficiente.

3. Autorización e historia

Se crea el Centro de Estudios de Bachillerato Técnico "Eva Sámano de López Mateos", como Organismo Público Descentralizado de la Administración Pública Paraestatal del Estado de Quintana Roo, de interés público y social, con personalidad jurídica y patrimonio propios, sectorizado a la Secretaría de Educación de Quintana Roo, con domicilio legal en la ciudad de Chetumal, Municipio Othón P. Blanco Quintana Roo, sin perjuicio de que se puedan establecer en el estado, las oficinas y unidades educativas y académicas dependientes del mismo centro, que se consideren necesarias para la realización de sus objetivos. El centro de Estudios se registrará por lo dispuesto en la Constitución Política, por la Ley de Educación, ambas del Estado de Quintana Roo, por el presente decreto, por sus reglamentos y manuales, así como por las demás leyes, acuerdos, decretos y convenios aplicables.

El Centro de Estudios de Bachillerato Técnico Eva Sámano de López Mateos, es un Organismo Público descentralizado, creado el 21 de septiembre del 2004, con el objeto general de impulsar, ofrecer, impartir y consolidar la educación de tipo medio superior, en el nivel de bachillerato técnico, así como realizar difusión cultural que contribuya a impulsar, fortalecer, diversificar y equilibrar el desarrollo regional, estatal y nacional.

La estructura organizacional del Centro de Estudios de Bachillerato Técnico "Eva Sámano de López Mateos", se integra por: el Director General, Directores de Área, Director de Plantel, Jefes de Departamento, Coordinador de Plantel, Unidad de Servicios Informáticos, Unidad Jurídica, y demás personal técnico y de apoyo.

4. Organización y objeto social

- a) **Objeto social:** El centro tendrá como objeto general impulsar, ofrecer, impartir y consolidar la educación de tipo media superior, en el nivel de bachillerato técnico, así como realizar difusión cultural que contribuya a impulsar, fortalecer, diversificar y equilibrar el desarrollo regional, estatal y nacional. Cumplirá con su objeto de acuerdo con los planes nacionales y estatales de educación técnica, de conformidad con los requerimientos sociales, económicos y ambientales del estado y del país, propiciando la mejor calidad y su vinculación con los sectores social y productivo de bienes y servicios.
- b) **Principal actividad:** Educación media superior, orientada a servicios.

Las principales atribuciones conferidas al Centro de Estudios, son:

- Proponer, para la aprobación de la autoridad competente, los planes y programas de educación de tipo medio superior que imparta, en el nivel de bachillerato técnico y sus actividades de preservación y difusión de la cultura, de conformidad con la normatividad y lineamientos que determinen tanto la autoridad educativa federal como la estatal.
 - Impartir educación de tipo medio superior, en el nivel de bachillerato técnico, conducente a la obtención de un título profesional conforme con los planes y programas de estudio que apruebe la Secretaría de Educación y Cultura.
 - Evaluar el servicio educativo que presten sus planteles, aplicando los criterios y políticas de evaluación establecidos por la Secretaría de Educación y Cultura.
 - Planear, desarrollar e impartir programas de superación, capacitación y actualización académica dirigidos al personal docente y directivo, de conformidad a la normatividad y lineamientos establecidos por la Secretaría de Educación y Cultura.
- c) **Ejercicio Fiscal:** El informe corresponde al periodo de enero a diciembre de 2019.
- d) **Régimen Jurídico:** De acuerdo al documento vigente de fecha 30 de abril de 2010, siendo el decreto que modifica integralmente el Decreto que crea al Centro de Estudios de Bachillerato Técnico "Eva Sámano de López Mateos". Es un organismo público descentralizado de la Administración Pública Paraestatal del Estado de Quintana Roo, de interés público y social, con personalidad jurídica y patrimonio propio, sectorizado a la Secretaría de Educación y Cultura de Quintana Roo, con domicilio legal en la ciudad de Chetumal, Municipio Othón P. Blanco Quintana Roo.

e) Consideraciones fiscales del Ente:

Nombre, denominación o razón social: Centro de Estudios de Bachillerato Técnico Eva Sámano de López Mateos.

Domicilio: Avenida Othón P. Blanco #154 Colonia Plutarco Elías Calles, Chetumal, Othón P. Blanco, Quintana Roo C.P. 77090.

Clave de Registro Federal de Contribuyentes: CEB940803KL2.

Régimen: Persona Moral con Fines no Lucrativos.

Actividad: Escuelas de Educación Media Superior pertenecientes al Sector Público.

Obligaciones:

1. Entero de retenciones mensuales de ISR por sueldos y salarios.
2. Declaración informativa mensual de proveedores.
3. Entero de retenciones mensuales de ISR por ingresos asimilados a salarios

f) Estructura Organizacional Básica Vigente:

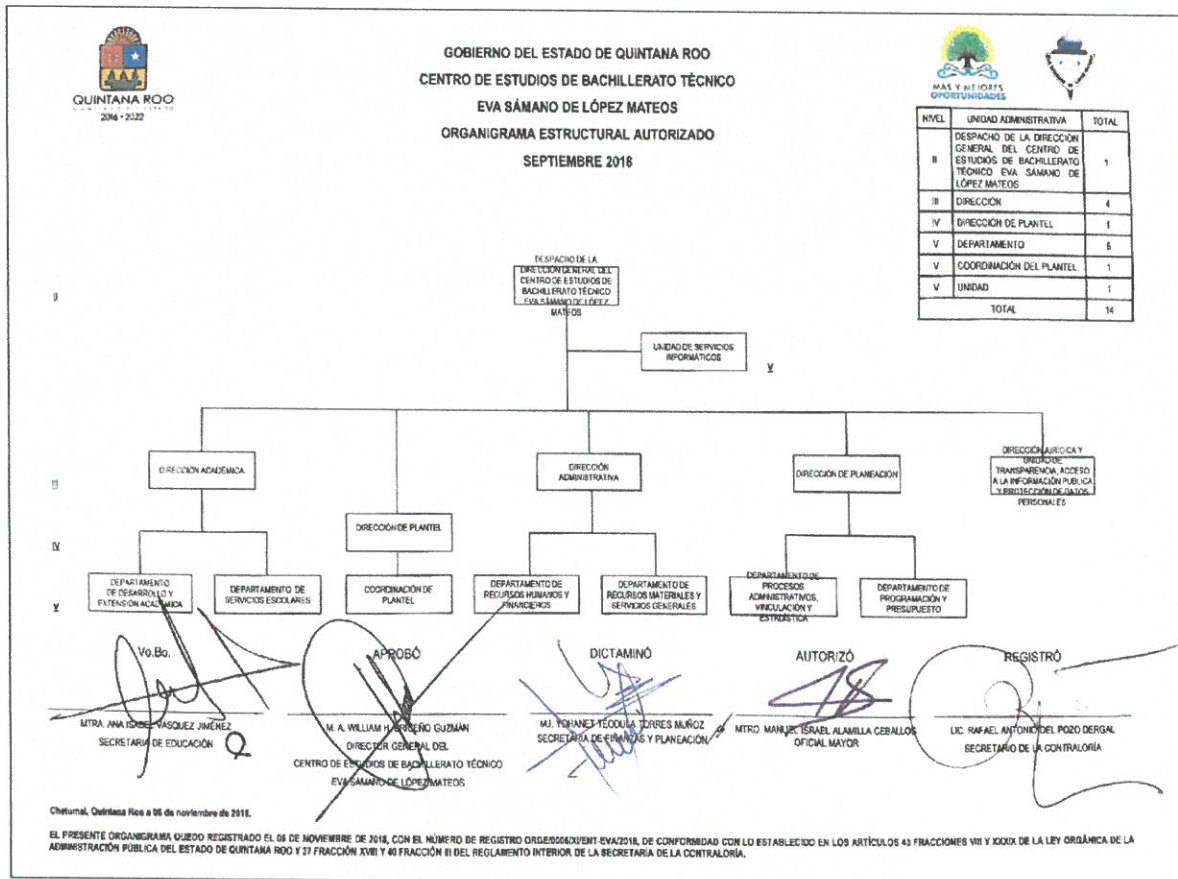

5. Bases de preparación de los estados financieros

La entidad prepara los estados financieros cumpliendo con las disposiciones en materia de información financiera establecidas en la Ley General de Contabilidad Gubernamental y la normatividad emitida por el Consejo Nacional de Armonización Contable (CONAC).

La contabilidad del Centro Educativo se realiza con base acumulativa, registrando las operaciones y los eventos económicos a valor histórico.

El sistema de contabilidad gubernamental del Centro Educativo se encuentra sustentado en los postulados básicos de contabilidad gubernamental, el registro de sus operaciones, y la elaboración y presentación de sus estados financieros.

6. Políticas de contabilidad significativas

Las principales políticas contables para la formulación de los estados financieros son:

a) El registro de las operaciones se apega de manera obligatoria al Marco Conceptual y Postulados Básicos de Contabilidad Gubernamental emitidos por el Consejo Nacional de Armonización Contable.

b) Los gastos se reconocen y registran en el momento que se realizan, independientemente de su pago y, los ingresos por transferencias cuando se reciben.

c) Los ingresos propios se reconocen al momento de que exista jurídicamente el derecho de cobro.

7. Posición en moneda extranjera y protección por riesgo cambiario

La moneda utilizada para realizar todas las operaciones del Centro Educativo es en pesos mexicanos, por lo que no existe riesgo alguno en variaciones en el tipo de cambio en monedas extranjeras.

8. Reporte analítico del activo

a) Bienes inmuebles están valuados en base al valor catastral.

- b) Las inversiones en bienes muebles son registradas a su valor de adquisición y en base al valor determinado por un perito valuador.
- c) Depreciación de propiedades, mobiliario y equipo

La depreciación del ejercicio se calcula por el método de línea recta, aplicándose las siguientes tasas anuales:

Cuenta	Concepto	Años de vida útil	% de depreciación anual
1.2.3	BIENES INMUEBLES, INFRAESTRUCTURA Y CONSTRUCCIONES EN PROCESO		
1.2.3.3	Edificios No Habitacionales	30	3.3
1.2.4	BIENES MUEBLES		
1.2.4.1	Mobiliario y Equipo de Administración		
1.2.4.1.1	Muebles de Oficina y Estantería	10	10
1.2.4.1.2	Muebles, Excepto De Oficina Y Estantería	10	10
1.2.4.1.3	Equipo de Cómputo y de Tecnologías de la Información	3	33.3
1.2.4.1.9	Otros Mobiliarios y Equipos de Administración	10	10
1.2.4.2	Mobiliario y Equipo Educativo y Recreativo		
1.2.4.2.1	Equipos y Aparatos Audiovisuales	3	33.3
1.2.4.2.2	Aparatos Deportivos	5	20
1.2.4.2.3	Cámaras Fotográficas y de Video	3	33.3
1.2.4.2.9	Otro Mobiliario y Equipo Educativo y Recreativo	5	20
1.2.4.3	Equipo e Instrumental Médico y de Laboratorio		
1.2.4.3.1	Equipo Médico y de Laboratorio	5	20
1.2.4.3.2	Instrumental Médico y de Laboratorio	5	20
1.2.4.4	Equipo de Transporte		
1.2.4.4.1	Automóviles y Equipo Terrestre	5	20
1.2.4.4.2	Carrocerías y Remolques	5	20
1.2.4.4.3	Equipo Aeroespacial	5	20
1.2.4.4.4	Equipo Ferroviario	5	20
1.2.4.4.5	Embarcaciones	5	20
1.2.4.4.9	Otros Equipos de Transporte	5	20
1.2.4.5	Equipo de Defensa y Seguridad	*	*
1.2.4.6	Maquinaria, Otros Equipos y Herramientas		
1.2.4.6.1	Maquinaria y Equipo Agropecuario	10	10
1.2.4.6.2	Maquinaria y Equipo Industrial	10	10
1.2.4.6.3	Maquinaria y Equipo de Construcción	10	10
1.2.4.6.4	Sistemas de Aire Acondicionado, Calefacción y de Ref. Ind.	10	10
1.2.4.6.5	Equipo de Comunicación y Telecomunicación	10	10
1.2.4.6.6	Equipos de Generación Eléctrica, Aparatos y Accesorios Eléctricos	10	10
1.2.4.6.7	Herramientas y Máquinas-Herramienta	10	10
1.2.4.6.9	Otros Equipos	10	10

9. Fideicomisos, mandatos y análogos

El Centro de Estudios de Bachillerato Técnico “Eva Sámano de López Mateos”, no cuenta con fideicomisos, mandatos y análogos.

10. Reporte de la recaudación

Los recursos que percibe el Centro Educativo, son principalmente por los servicios que presta la institución y por las transferencias por parte del Gobierno del Estado que se recaudan a través de la Dirección General del Centro de Estudios de Bachillerato Técnico “Eva Sámano de López Mateos”.

11. Información sobre la deuda y el reporte analítico de la deuda

Los pasivos con los que cuenta el Centro Educativo, son por pagos pendientes de nóminas correspondientes a las prestaciones de diciembre de 2019, pagaderas en el siguiente mes. Así mismo, son en su mayoría por conceptos pendientes de pago por cuotas y aportaciones patronales con terceros.

12. Calificaciones otorgadas

El Centro de Estudios de Bachillerato Técnico “Eva Sámano de López Mateos”, no está facultado para la contratación de deuda, por lo tanto, no ha obtenido ningún tipo de calificación del tipo crediticio.

13. Proceso de Mejora

a) Principales Políticas de Control Interno.

Con el propósito de dar Certeza, Transparencia, Disciplina, Austeridad, y Racionalidad, en la aplicación de recursos asignados al Centro de Estudios de Bachillerato Técnico “Eva Sámano de López Mateos”. Con fundamento al artículo 37 de su Reglamento Interior, a través de la Dirección Administrativa, se está implementando lineamientos de carácter obligatorio para todas las unidades del Centro de Estudios de Bachillerato Técnico “Eva Sámano de López Mateos”.

b) Medidas de desempeño financiero, metas y alcance.

Tener la estructura organizacional orientada a sus objetivos y metas, así como las áreas y personal suficiente para el logro de las mismas. Establecer Manuales de Procedimientos definiendo claramente la delegación de autoridad y responsabilidad.

14. Información por Segmentos

La información financiera se presenta en forma no segmentada ya que solamente se realizan operaciones de gasto corriente.

15. Eventos posteriores al cierre

Al cierre del mes de diciembre de 2019, no se tiene conocimiento de la existencia de eventos posteriores que pudiesen afectar económicamente al Centro de Estudios de Bachillerato Técnico “Eva Sámano de López Mateos”.

16. Partes relacionadas

El Centro de Estudios de Bachillerato Técnico “Eva Sámano de López Mateos”, no cuenta con partes relacionadas que pudieran ejercer influencia significativa sobre la toma de decisiones financieras y operativas.

17. Responsabilidad Sobre la Presentación Razonable de la Información Contable

La información contable del Centro de Estudios de Bachillerato Técnico “Eva Sámano de López Mateos”, se presenta debidamente firmada en cada página y se incluye al final la siguiente leyenda: “Bajo protesta de decir verdad declaramos que los Estados Financieros y sus notas, son razonablemente correctos y son responsabilidad del emisor”. Lo anterior, no es aplicable para información contable consolidada.

“Bajo protesta de decir verdad declaramos que los Estados Financieros y sus Notas son razonablemente correctos y responsabilidad del emisor”.

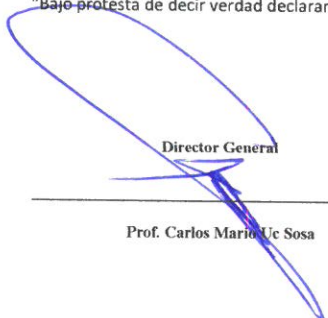
Director General
Prof. Carlos Mario Uc Sosa

Jefe de Departamento de Recursos Humanos y
Financieros
C.P. Rubén Mauricio Torres Estañol

Directora Administrativa
C. Inés López Chan

2 INFORMACIÓN PRESUPUESTARIA.

2.1 ESTADOS ANALÍTICO DE INGRESOS

Centro de Estudios de Bachillerato Técnico "Eva Sámano de López Mateos"						
Estado Analítico de Ingresos						
Del 1 de enero al 31 de diciembre de 2019						
(Miles de pesos)						
Rubro de Ingresos	Ingreso					Diferencia
	Estimado	Ampliaciones y Reducciones	Modificado	Devengado	Recaudado	
	(1)	(2)	(3= 1 + 2)	(4)	(5)	
Impuestos	0	0	0	0	0	0
Cuotas y Aportaciones de Seguridad Social	0	0	0	0	0	0
Contribuciones de Mejoras	0	0	0	0	0	0
Derechos	0	0	0	0	0	0
Productos	0	0	0	0	0	0
Aprovechamientos	0	0	0	0	0	0
Ingresos por Venta de Bienes, Prestación de Servicios y Otros Ingresos	1,394	-798	596	557	557	-837
Participaciones, Aportaciones, Convenios, Incentivos Derivados de la Colaboración Fiscal y Fondos Distintos de Aportaciones	0	0	0	0	0	0
Transferencias, Asignaciones, Subsidios y Subvenciones, y Pensiones y Jubilaciones	43,553	798	44,351	39,927	38,809	-4,744
Ingresos Derivados de Financiamientos	0	0	0	0	0	0
Total	44,947	0	44,947	40,484	39,366	-5,581
				Ingresos excedentes		
Estado Analítico de Ingresos Por Fuente de Financiamiento	Ingreso					Diferencia
	Estimado	Ampliaciones y Reducciones	Modificado	Devengado	Recaudado	
	(1)	(2)	(3= 1 + 2)	(4)	(5)	
Ingresos del Poder Ejecutivo Federal o Estatal y de los Municipios						
Impuestos	0	0	0	0	0	0
Cuotas y Aportaciones de Seguridad Social	0	0	0	0	0	0
Contribuciones de Mejoras	0	0	0	0	0	0
Derechos	0	0	0	0	0	0
Productos	0	0	0	0	0	0
Aprovechamientos	0	0	0	0	0	0
Participaciones y Aportaciones	0	0	0	0	0	0
Participaciones, Aportaciones, Convenios, Incentivos	0	0	0	0	0	0
Derivados de la Colaboración Fiscal y Fondos Distintos de Aportaciones	0	0	0	0	0	0
Transferencias, Asignaciones, Subsidios y Subvenciones, y Pensiones y Jubilaciones	0	0	0	0	0	0
Ingresos de los Entes Públicos de los Poderes Legislativo y Judicial, de los Órganos Autónomos y del Sector Paraestatal o Paramunicipal, así como de las Empresas Productivas del Estado						
Cuotas y Aportaciones de Seguridad Social	0	0	0	0	0	0
Productos	0	0	0	0	0	0
Ingresos por Ventas de Bienes y Servicios	1,394	-798	596	557	557	-837
Transferencias, Asignaciones, Subsidios y Subvenciones, y Pensiones y Jubilaciones	43,553	798	44,351	39,927	38,809	-4,744
Ingresos derivados de financiamiento						
Ingresos Derivados de Financiamientos	0	0	0	0	0	0
Total	44,947	0	44,947	40,484	39,366	-5,581
				Ingresos excedentes		

Director General

Prof. Carlos Mario De Sosa

Jefe de Departamento de Recursos Humanos y
Financieros

C.F. Rubén Mauricio Torres Estañol

Directora Administrativa

C. Inés López Chan

2.1.1 Análisis y evolución de los ingresos presupuestarios.

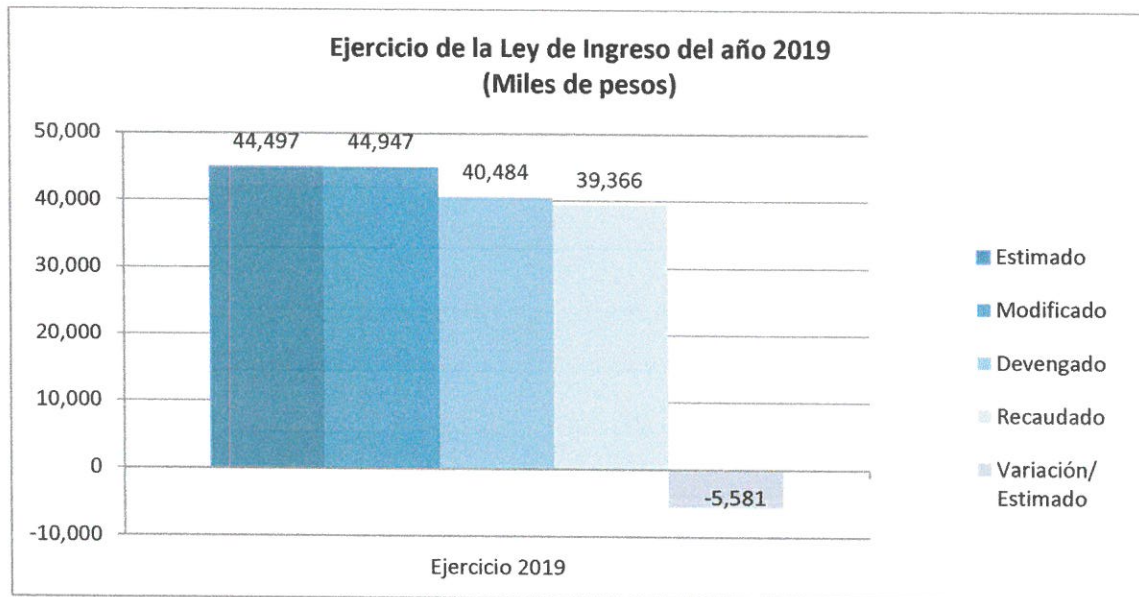

El Centro de Estudios de Bachillerato Técnico “Eva Sámano de López Mateos”, obtiene sus ingresos presupuestales por las siguientes fuentes de financiamiento: Recursos de Libre Disposición de Origen Estatal, Ingresos Propios del Sector Paraestatal y Participaciones de Libre Disposición.

Las causas primordiales que explican las variaciones ilustradas en el gráfico 1, son las siguientes:

El presupuesto estimado a nivel global no sufrió modificaciones. Así mismo, las variaciones son debido al cambio de tipo de recaudación, por la reforma de la Ley de Derechos del Estado de Quintana Roo, mediante el Lineamiento del Retorno de los Derechos Recaudados por Organismos Descentralizados. Así mismo, como análisis general se devengaron ingresos cumpliendo con las necesidades y objetivos del presupuesto. Se gestionaron los ingresos de enero a diciembre, correspondiente al capítulo 1000, 2000 y 3000. El importe de la variación del devengado con el recaudado son principalmente las transferencias pendientes de ministrar de la Secretaria de Finanzas y Planeación del Estado de Quintana Roo, por concepto de la segunda parte de aguinaldo de 2019, etc.

2.2 ESTADOS ANALÍTICOS DEL EJERCICIO DEL PRESUPUESTO DE EGRESOS

2.2.1 Estado Analítico de Ejercicio del Presupuesto por Objeto del Gasto

Centro de Estudios de Bachillerato Técnico "Eva Sámano de López Mateos"						
ESTADO ANALÍTICO DEL PRESUPUESTO DE EGRESOS						
Clasificación por Objeto del Gasto (Capítulo y Concepto)						
Del 01 de Enero al 31 de Diciembre de 2019						
(Miles de Pesos)						
Concepto	Egresos					Subejercicio
	Aprobado	Ampliaciones /Reducciones	Modificado	Devengado	Pagado	
Servicios Personales	39,108.00	0.00	39,108.00	35,551.00	33,661.00	3,557.00
Remuneraciones al Personal de Carácter Permanente	17,024.00	1.00	17,025.00	16,372.00	15,975.00	653.00
Remuneraciones al Personal de Carácter Transitorio	983.00	5.00	988.00	622.00	622.00	366.00
Remuneraciones Adicionales y Especiales	8,930.00	-167.00	8,763.00	8,110.00	7,035.00	653.00
Seguridad Social	4,107.00	112.00	4,219.00	3,508.00	3,155.00	711.00
Otras Prestaciones Sociales y Económicas	8,064.00	49.00	8,113.00	6,939.00	6,874.00	1,174.00
Previsiones	0.00	0.00	0.00	0.00	0.00	0.00
Pago de Estímulos a Servidores Públicos	0.00	0.00	0.00	0.00	0.00	0.00
Materiales y Suministros	951.00	0.00	951.00	948.00	948.00	3.00
Materiales de Administración, Emisión de Documentos y Artículos						
Oficiales	342.00	-19.00	323.00	323.00	323.00	0.00
Alimentos y Utensilios	39.00	20.00	59.00	60.00	60.00	-1.00
Materias Primas y Materiales de Producción y Comercialización	10.00	-10.00	0.00	0.00	0.00	0.00
Materiales y Artículos de Construcción y de Reparación	141.00	-40.00	101.00	97.00	97.00	4.00
Productos Químicos, Farmacéuticos y de Laboratorio	6.00	-4.00	2.00	2.00	2.00	0.00
Combustibles, Lubricantes y Aditivos	263.00	-4.00	259.00	259.00	259.00	0.00
Vestuario, Blancos, Prendas de Protección y Artículos Deportivos	53.00	21.00	74.00	74.00	74.00	0.00
Materiales y Suministros para Seguridad	0.00	0.00	0.00	0.00	0.00	0.00
Herramientas, Refacciones y Accesorios Menores	97.00	36.00	133.00	133.00	133.00	0.00
Servicios Generales	4,816.00	-20.00	4,796.00	3,365.00	3,009.00	1,431.00
Servicios Básicos	584.00	31.00	615.00	613.00	613.00	2.00
Servicios de Arrendamiento	183.00	-34.00	149.00	140.00	140.00	9.00
Servicios Profesionales, Científicos, Técnicos y Otros Servicios	432.00	-147.00	285.00	269.00	232.00	16.00
Servicios Financieros, Bancarios y Comerciales	285.00	-61.00	224.00	208.00	208.00	16.00
Servicios de Instalación, Reparación, Mantenimiento y						
Conservación	228.00	172.00	400.00	389.00	389.00	11.00
Servicios de Comunicación Social y Publicidad	20.00	-10.00	10.00	10.00	10.00	0.00
Servicios de Traslado y Viáticos	162.00	-11.00	151.00	100.00	101.00	51.00
Servicios Oficiales	1.00	24.00	25.00	25.00	25.00	0.00
Otros Servicios Generales	2,921.00	16.00	2,937.00	1,611.00	1,291.00	1,326.00
Transferencias, Asignaciones, Subsidios y Otras Ayudas	0.00	0.00	0.00	0.00	0.00	0.00
Transferencias Internas y Asignaciones al Sector Público	0.00	0.00	0.00	0.00	0.00	0.00
Transferencias al Resto del Sector Público	0.00	0.00	0.00	0.00	0.00	0.00
Subsidios y Subvenciones	0.00	0.00	0.00	0.00	0.00	0.00
Ayudas Sociales	0.00	0.00	0.00	0.00	0.00	0.00
Pensiones y Jubilaciones	0.00	0.00	0.00	0.00	0.00	0.00
Transferencias a Fideicomisos, Mandatos y Otros Análogos	0.00	0.00	0.00	0.00	0.00	0.00
Transferencias a la Seguridad Social	0.00	0.00	0.00	0.00	0.00	0.00
Donativos	0.00	0.00	0.00	0.00	0.00	0.00
Transferencias al Exterior	0.00	0.00	0.00	0.00	0.00	0.00
Bienes Muebles, Inmuebles e Intangibles	30.00	20.00	50.00	50.00	50.00	0.00
Mobiliario y Equipo de Administración	30.00	1.00	31.00	31.00	31.00	0.00
Mobiliario y Equipo Educativo y Recreativo	0.00	0.00	0.00	0.00	0.00	0.00
Equipo e Instrumental Médico y de Laboratorio	0.00	0.00	0.00	0.00	0.00	0.00
Vehículos y Equipo de Transporte	0.00	0.00	0.00	0.00	0.00	0.00
Equipo de Defensa y Seguridad	0.00	0.00	0.00	0.00	0.00	0.00
Maquinaria, Otros Equipos y Herramientas	0.00	19.00	19.00	19.00	19.00	0.00
Activos Biológicos	0.00	0.00	0.00	0.00	0.00	0.00
Bienes Inmuebles	0.00	0.00	0.00	0.00	0.00	0.00
Activos Intangibles	0.00	0.00	0.00	0.00	0.00	0.00
Inversión Pública	0.00	0.00	0.00	0.00	0.00	0.00
Obra Pública en Bienes de Dominio Público	0.00	0.00	0.00	0.00	0.00	0.00
Obra Pública en Bienes Propios	0.00	0.00	0.00	0.00	0.00	0.00
Proyectos Productivos y Acciones de Fomento	-0.00	0.00	0.00	0.00	0.00	0.00
Inversiones Financieras y Otras Provisiones	0.00	0.00	0.00	0.00	0.00	0.00
Inversiones para el Fomento de Actividades Productivas	0.00	0.00	0.00	0.00	0.00	0.00
Acciones y Participaciones de Capital	0.00	0.00	0.00	0.00	0.00	0.00
Compra de Títulos y Valores	0.00	0.00	0.00	0.00	0.00	0.00
Concesión de Préstamos	0.00	0.00	0.00	0.00	0.00	0.00
Inversiones en Fideicomisos, Mandatos y Otros Análogos	0.00	0.00	0.00	0.00	0.00	0.00
Otras Inversiones Financieras	0.00	0.00	0.00	0.00	0.00	0.00
Provisiones para Contingencias y Otras Erogaciones Especiales	0.00	0.00	0.00	0.00	0.00	0.00
Participaciones y Aportaciones	0.00	0.00	0.00	0.00	0.00	0.00
Participaciones	0.00	0.00	0.00	0.00	0.00	0.00
Aportaciones	0.00	0.00	0.00	0.00	0.00	0.00
Convenios	0.00	0.00	0.00	0.00	0.00	0.00
Deuda Pública	42.00	0.00	42.00	42.00	42.00	0.00
Amortización de la Deuda Pública	0.00	0.00	0.00	0.00	0.00	0.00
Intereses de la Deuda Pública	0.00	0.00	0.00	0.00	0.00	0.00

Centro de Estudios de Bachillerato Técnico "Eva Sámano de López Mateos"						
ESTADO ANALÍTICO DEL PRESUPUESTO DE EGRESOS						
Clasificación por Objeto del Gasto (Capítulo y Concepto)						
Del 01 de Enero al 31 de Diciembre de 2019						
(Miles de Pesos)						
Concepto	Egresos					Subejercicio
	Aprobado	Ampliaciones /Reducciones	Modificado	Devengado	Pagado	
Comisiones de la Deuda Pública	0.00	0.00	0.00	0.00	0.00	0.00
Gastos de la Deuda Pública	0.00	0.00	0.00	0.00	0.00	0.00
Costo por Coberturas	0.00	0.00	0.00	0.00	0.00	0.00
Apoyos Financieros	0.00	0.00	0.00	0.00	0.00	0.00
Adeudos de Ejercicios Fiscales Anteriores (ADEFAS)	42.00	0.00	42.00	42.00	42.00	0.00
Total del Gasto	44,947.00	0.00	44,947.00	39,956.00	37,710.00	4,991.00

Director General

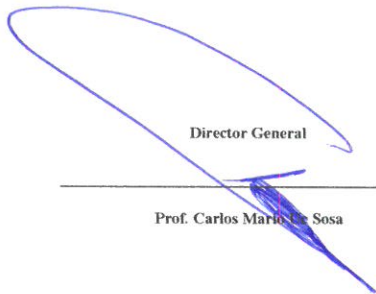

Prof. Carlos Mario de Sosa

Jefe de Departamento de Recursos Humanos y
Financieros

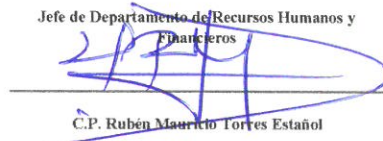

C.P. Rubén Mauricio Torres Estañol

Directora Administrativa



C. Inés López Chan



2.2.2 Estado Analítico de Ejercicio del Presupuesto en Clasificación Económica (Tipo de Gasto)

Centro de Estudios de Bachillerato Técnico "Eva Sámano de López Mateos"							
ESTADO ANALÍTICO DEL PRESUPUESTO DE EGRESOS							
Clasificación Económica (Por Tipo de Gasto)							
Del 01 de Enero al 31 de Diciembre de 2019							
(Miles de Pesos)							
Concepto	Egresos					Subejercicio	
	Aprobado	Ampliaciones /Reducciones	Modificado	Devengado	Pagado		
Gastos Corrientes	44,875.00	-20.00	44,855.00	39,864.00	37,618.00	4,991.00	
Gastos de Capital	30.00	20.00	50.00	50.00	50.00	0.00	
Amortizaciones de la Deuda y Disminución de Pasivos	42.00	0.00	42.00	42.00	42.00	0.00	
Pensiones y Jubilaciones	0.00	0.00	0.00	0.00	0.00	0.00	
Participaciones	0.00	0.00	0.00	0.00	0.00	0.00	
Total del Gasto	44,947.00	0.00	44,947.00	39,956.00	37,710.00	4,991.00	

Las cifras pueden presentar diferencias por redondeos.

Director General

Prof. Carlos Mario Uc Sosa

Jefe de Departamento de Recursos Humanos y
Financieros

C.P. Rubén Mauricio Torres Estañol

Directora Administrativa

C. Inés López Chan

2.2.3 Estado Analítico de Ejercicio del Presupuesto en Clasificación Administrativa.

Centro de Estudios de Bachillerato Técnico "Eva Sámano de López Mateos"						
ESTADO ANALÍTICO DEL PRESUPUESTO DE EGRESOS						
Clasificación Administrativa						
Del 01 de Enero al 31 de Diciembre de 2019						
(Miles de Pesos)						
Concepto	Egresos					Subejercicio
	Aprobado	Ampliaciones /Reducciones	Modificado	Devengado	Pagado	
Dirección General	2,777.00	9.00	2,786.00	2,671.00	2,589.00	115.00
Dirección de Plantel Eva Sámano	29,935.00	-45.00	29,890.00	25,882.00	24,338.00	4,008.00
Dirección Académica	2,971.00	23.00	2,994.00	2,824.00	2,663.00	170.00
Dirección Administrativa	6,129.00	63.00	6,192.00	5,651.00	5,347.00	541.00
Dirección de Planeación	2,351.00	-62.00	2,289.00	2,170.00	2,057.00	119.00
Dirección Jurídica y Unidad de Transparencia, Acceso a la Información Pública y Protección de Datos Personales	784.00	12.00	796.00	758.00	716.00	38.00
Total del Gasto	44,947.00	0.00	44,947.00	39,956.00	37,710.00	4,991.00

Las cifras pueden presentar diferencias por redondeos.

Director General

Prof. Carlos Martín Uc Sosa

Directora Administrativa

C. Inés López Chan

Jefe de Departamento de Recursos Humanos y
Financieros

C.P. Rubén Mauricio Torres Estañol

2.2.4 Estado Analítico de Ejercicio del Presupuesto en Clasificación Funcional.

Centro de Estudios de Bachillerato Técnico "Eva Sámano de López Mateos"							
ESTADO ANALÍTICO DEL PRESUPUESTO DE EGRESOS							
Clasificación Funcional (Finalidad y Función)							
Del 01 de Enero al 31 de Diciembre de 2019							
(Miles de Pesos)							
Concepto	Egresos					Subejercicio	
	Aprobado	Ampliaciones /Reducciones	Modificado	Devengado	Pagado		
Gobierno	0.00	0.00	0.00	0.00	0.00	0.00	
Legislación	0.00	0.00	0.00	0.00	0.00	0.00	
Justicia	0.00	0.00	0.00	0.00	0.00	0.00	
Coordinación de la Política de Gobierno	0.00	0.00	0.00	0.00	0.00	0.00	
Relaciones Exteriores	0.00	0.00	0.00	0.00	0.00	0.00	
Asuntos Financieros y Hacendarios	0.00	0.00	0.00	0.00	0.00	0.00	
Seguridad Nacional	0.00	0.00	0.00	0.00	0.00	0.00	
Asuntos de Orden Público y de Seguridad Interior	0.00	0.00	0.00	0.00	0.00	0.00	
Otros Servicios Generales	0.00	0.00	0.00	0.00	0.00	0.00	
Desarrollo Social	44,947.00	0.00	44,947.00	39,956.00	37,710.00	4,991.00	
Protección Ambiental	0.00	0.00	0.00	0.00	0.00	0.00	
Vivienda y Servicios a la Comunidad	0.00	0.00	0.00	0.00	0.00	0.00	
Salud	0.00	0.00	0.00	0.00	0.00	0.00	
Recreación, Cultura y Otras Manifestaciones Sociales	0.00	0.00	0.00	0.00	0.00	0.00	
Educación	44,947.00	0.00	44,947.00	39,956.00	37,710.00	4,991.00	
Protección Social	0.00	0.00	0.00	0.00	0.00	0.00	
Otros Asuntos Sociales	0.00	0.00	0.00	0.00	0.00	0.00	
Desarrollo Económico	0.00	0.00	0.00	0.00	0.00	0.00	
Asuntos Económicos, Comerciales y Laborales en General	0.00	0.00	0.00	0.00	0.00	0.00	
Agropecuaria, Silvicultura, Pesca y Caza	0.00	0.00	0.00	0.00	0.00	0.00	
Combustibles y Energía	0.00	0.00	0.00	0.00	0.00	0.00	
Minería, Manufacturas y Construcción	0.00	0.00	0.00	0.00	0.00	0.00	
Transporte	0.00	0.00	0.00	0.00	0.00	0.00	
Comunicaciones	0.00	0.00	0.00	0.00	0.00	0.00	
Turismo	0.00	0.00	0.00	0.00	0.00	0.00	
Ciencia, Tecnología e Innovación	0.00	0.00	0.00	0.00	0.00	0.00	
Otras Industrias y Otros Asuntos Económicos	0.00	0.00	0.00	0.00	0.00	0.00	
Otros	0.00	0.00	0.00	0.00	0.00	0.00	
Transacciones de la Deuda Pública / Costo Financiero de la Deuda	0.00	0.00	0.00	0.00	0.00	0.00	
Transferencias, Participaciones y Aportaciones entre Diferentes Niveles y Ordenes de Gobierno	0.00	0.00	0.00	0.00	0.00	0.00	
Sancamiento del Sistema Financiero	0.00	0.00	0.00	0.00	0.00	0.00	
Adeudos de Ejercicios Fiscales Anteriores	0.00	0.00	0.00	0.00	0.00	0.00	
Total del Gasto	44,947.00	0.00	44,947.00	39,956.00	37,710.00	4,991.00	

Las cifras pueden presentar diferencias por redondeos.

Director General

Prof. Carlos Mario Uc Sosa

Directora Administrativa

C. Inés López Chan

Jefe de Departamento de Recursos Humanos y
Financieros

C.P. Rubén Mauricio Torres Estanol

2.2.5 Endeudamiento Neto

Centro de Estudios de Bachillerato Técnico "Eva Sámano de López Mateos"			
Endeudamiento Neto			
Del 1 de enero al 31 de diciembre de 2019			
Identificación de Crédito o Instrumento	Contratación / Colocación	Amortización	Endeudamiento Neto
	A	B	C = A - B
Créditos Bancarios			
Total Créditos Bancarios	NO APLICA		
Otros Instrumentos de Deuda			
Total Otros Instrumentos de Deuda			
TOTAL			

Director General

Prof. Carlos Mario Uc Sosa

Directora Administrativa

C. Inés López Chan

Jefe de Departamento de Recursos Humanos y
Financieros

C.P. Rubén Mauricio Torres Estañol

2.2.6 Intereses de la Deuda

Centro de Estudios de Bachillerato Técnico "Eva Sámano de López Mateos"		
Intereses de la Deuda		
Del 1 de enero al 31 de diciembre de 2019		
Identificación de Crédito o Instrumento	Devengado	Pagado
Créditos Bancarios		
NO APLICA		
Total de Intereses de Créditos Bancarios		
Otros Instrumentos de Deuda		
Total de Intereses de Otros Instrumentos de Deuda		
TOTAL		

Director General

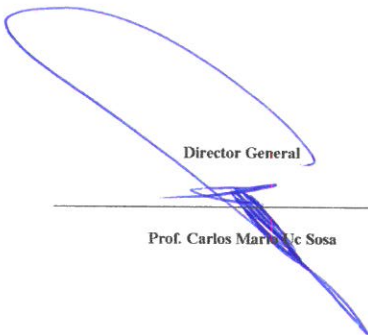

Prof. Carlos Mauricio Sosa

Jefe de Departamento de Recursos Humanos y
Financieros

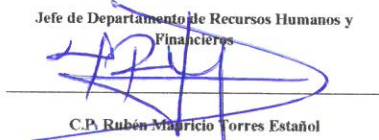

C.P. Rubén Mauricio Torres Estañol

Directora Administrativa

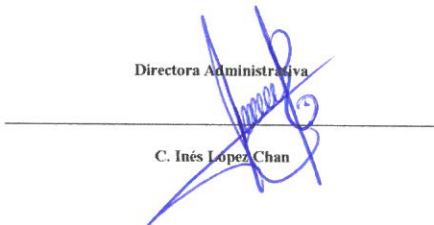

C. Inés López Chan

2.2.7 Indicadores de Postura Fiscal.

Centro de Estudios de Bachillerato Técnico "Eva Sámano de López Mateos"			
Indicadores de Postura Fiscal			
Del 1 de enero al 31 de diciembre de 2019			

Concepto	Estimado	Devengado	Pagado ³
I. Ingresos Presupuestarios (I=1+2)	44,947	40,484	39,366
1. Ingresos del Gobierno de la Entidad Federativa ¹	0	0	0
2. Ingresos del Sector Paraestatal ¹	44,947	40,484	39,366
II. Egresos Presupuestarios (II=3+4)	44,905	39,914	37,668
3. Egresos del Gobierno de la Entidad Federativa ²	0	0	0
4. Egresos del Sector Paraestatal ²	44,905	39,914	37,668
III. Balance Presupuestario (Superávit o Déficit) (III = I - II)	42	570	1,698

Concepto	Estimado	Devengado	Pagado ³
III. Balance presupuestario (Superávit o Déficit)	42	570	1,698
IV. Intereses, Comisiones y Gastos de la Deuda	0	0	0
V. Balance Primario (Superávit o Déficit) (V= III - IV)	42	570	1,698

Concepto	Estimado	Devengado	Pagado ³
A. Financiamiento	0	0	0
B. Amortización de la deuda	42	42	42
C. Endeudamiento ó desendeudamiento (C = A - B)	-42	-42	-42

1 Los Ingresos que se presentan son los ingresos presupuestario totales sin incluir los ingresos por financiamientos. Los Ingresos del Gobierno de la Entidad Federativa corresponden a los del Poder Ejecutivo, Legislativo Judicial y Autónomos

2 Los egresos que se presentan son los egresos presupuestarios totales sin incluir los egresos por amortización. Los egresos del Gobierno de la Entidad Federativa corresponden a los del Poder Ejecutivo, Legislativo, Judicial y Órganos Autónomos

3 Para Ingresos se reportan los ingresos recaudados; para egresos se reportan los egresos pagados

Director General

Prof. Carlos María Uc Sosa

Directora Administrativa

C. Inés López Chan

Jefe de Departamento de Recursos Humanos y
Financieros

C.P. Rubén Mauricio Torres Estañol

2.3 ANÁLISIS DEL EJERCICIO DEL PRESUPUESTO DE EGRESOS.

2.3.1 Presupuesto Aprobado y Adecuaciones

El presupuesto original autorizado para el Centro de Estudios de Bachillerato Técnico “Eva Sámano de López Mateos”, mediante el Decreto de Presupuesto de Egresos del Estado, publicado en el periódico Oficial del Estado, ascendió a la suma de 44,947 miles de pesos, integrado por ingresos propios por un monto de 1,394 miles de pesos y transferencias estatales por un monto de 43,553, el presupuesto de egresos no sufrió modificaciones relevantes durante el ejercicio 2019. El presupuesto devengado ascendió a un monto de 39,956 miles de pesos, integrado por capítulo 1000, 2000, 3000, 5000 y 9000.

A continuación, se muestra la tabla del ejercicio del presupuesto de egresos:



Gráfico 1

Es importante mencionar, que durante el ejercicio fiscal 2019, se implementaron políticas de ahorro, austeridad y disciplina financiera. Así mismo, se cumplieron con los objetivos y metas programadas de las diferentes actividades instruccionales, académicas, deportivas, culturales y de difusión.

Adecuaciones Presupuestales

En el ejercicio 2019 el presupuesto de egresos no sufrió modificaciones y/o adecuaciones relevantes.

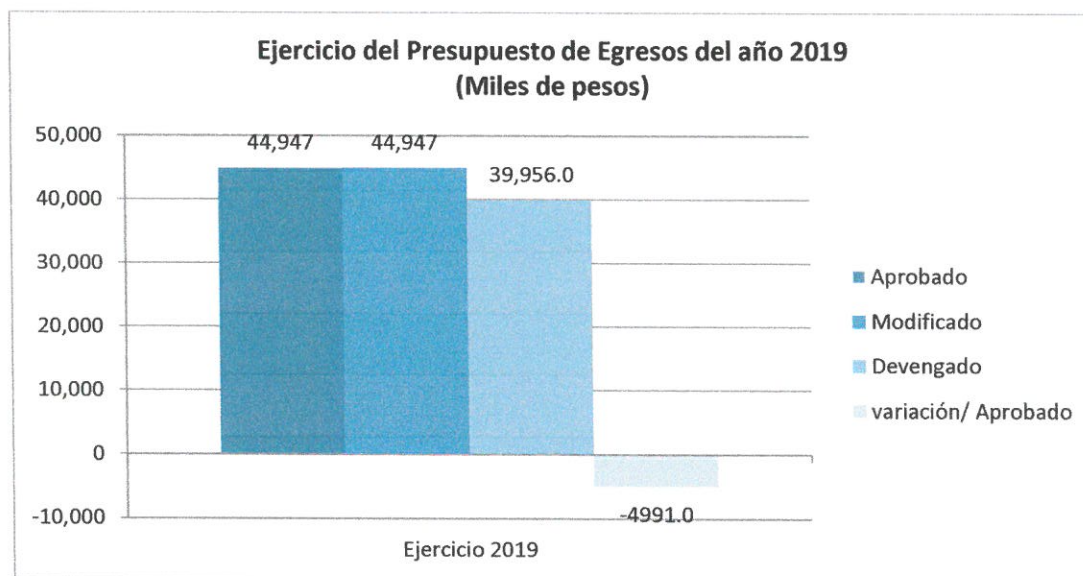
2.3.2 Ejercicio del presupuesto de egresos 2019

En el ejercicio fiscal 2019 el presupuesto devengado por el Centro de Estudios de Bachillerato Técnico “Eva Sámano de López Mateos” fue de 39,956 miles de pesos, cifra inferior en 11.9% con relación al presupuesto modificado. Este comportamiento se debió principalmente al menor ejercicio presupuestario en los rubros de Gastos de Operación, específicamente en el rubro de servicios personales, derivado a las políticas de ahorro y austeridad y en cumplimiento al Pacto por Quintana Roo.

Modificado	Devengado	Variación	%
44,947	39,956	4,991	11.1%

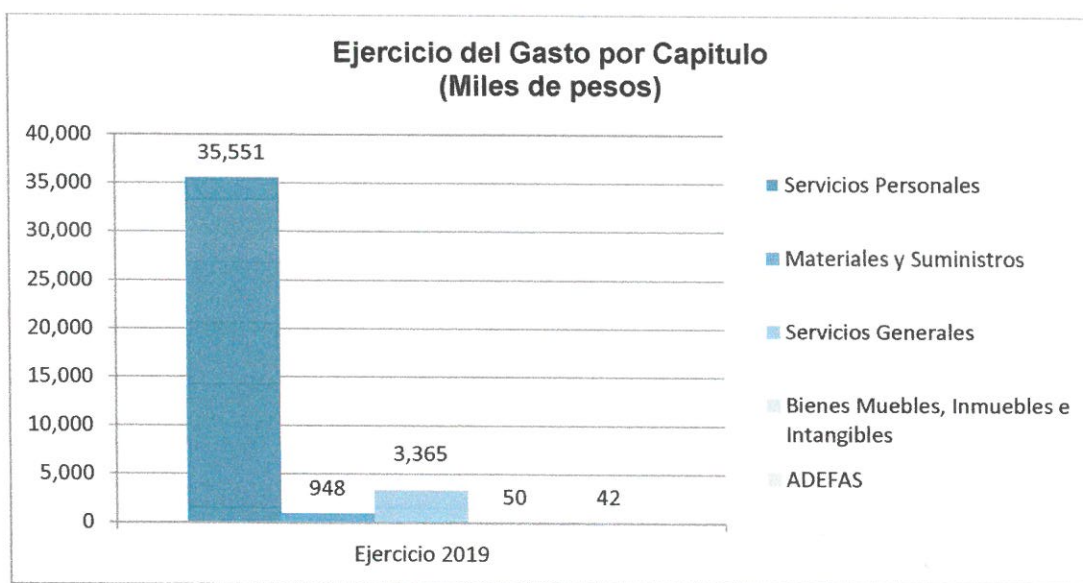

El presupuesto del año 2019, fue principalmente ejercido en gasto corriente, integrado por: Servicios Personales 35,551 miles de pesos, Materiales y Suministros por 948 miles de pesos, Servicios Generales por 3,365 miles de pesos, Gasto de Capital (Bienes Muebles, Inmuebles e Intangibles) por monto de 50 miles de pesos y Adeudos de Ejercicios Fiscales Anteriores por un monto de 42 miles de pesos.

3 INFORMACIÓN PROGRAMÁTICA

3.1 GASTO POR CATEGORÍA PROGRAMÁTICA.

Centro de Estudios de Bachillerato Técnico "Eva Sámano de López Mateos" ESTADO ANALÍTICO DEL PRESUPUESTO DE EGRESOS Gasto por Categoría Programática Del 01 de Enero al 31 de Diciembre de 2019 (Miles de Pesos)						
Concepto	Egresos					Subejercicio
	Aprobado	Ampliaciones /Reducciones	Modificado	Devengado	Pagado	
Programas	44,947.00	0.00	44,947.00	39,956.00	37,710.00	4,991.00
Subsidios: Sector Social y Privado o Entidades Federativas y Municipios	0.00	0.00	0.00	0.00	0.00	0.00
Sujetos a Reglas de Operación	0.00	0.00	0.00	0.00	0.00	0.00
Otros Subsidios	0.00	0.00	0.00	0.00	0.00	0.00
Desempeño de las Funciones	29,042.00	-38.00	29,004.00	24,993.00	23,449.00	4,011.00
Prestación de Servicios Públicos	29,042.00	-38.00	29,004.00	24,993.00	23,449.00	4,011.00
Provisión de Bienes Públicos	0.00	0.00	0.00	0.00	0.00	0.00
Planeación, Seguimiento y Evaluación de Políticas Públicas	0.00	0.00	0.00	0.00	0.00	0.00
Promoción y Fomento	0.00	0.00	0.00	0.00	0.00	0.00
Regulación y Supervisión	0.00	0.00	0.00	0.00	0.00	0.00
Funciones de las Fuerzas Armadas	0.00	0.00	0.00	0.00	0.00	0.00
Específicos	0.00	0.00	0.00	0.00	0.00	0.00
Proyectos de Inversión	0.00	0.00	0.00	0.00	0.00	0.00
Administrativos y de Apoyo	15,905.00	38.00	15,943.00	14,963.00	14,261.00	980.00
Apoyo al Proceso Presupuestario y para Mejorar la Eficiencia Institucional	15,905.00	38.00	15,943.00	14,963.00	14,261.00	980.00
Apoyo a la Función Pública y al Mejoramiento de la Gestión	0.00	0.00	0.00	0.00	0.00	0.00
Operaciones Ajenas	0.00	0.00	0.00	0.00	0.00	0.00
Compromisos	0.00	0.00	0.00	0.00	0.00	0.00
Obligaciones de Cumplimiento de Resoluciones Jurisdiccionales	0.00	0.00	0.00	0.00	0.00	0.00
Desastres Naturales	0.00	0.00	0.00	0.00	0.00	0.00
Obligaciones	0.00	0.00	0.00	0.00	0.00	0.00
Pensiones y Jubilaciones	0.00	0.00	0.00	0.00	0.00	0.00
Aportaciones a la Seguridad Pública	0.00	0.00	0.00	0.00	0.00	0.00
Aportaciones a Fondos de Estabilización	0.00	0.00	0.00	0.00	0.00	0.00
Aportaciones a Fondos de Inversión y Reestructura de Pensiones	0.00	0.00	0.00	0.00	0.00	0.00
Programas de Gasto Federalizado	0.00	0.00	0.00	0.00	0.00	0.00
Gasto Federalizado	0.00	0.00	0.00	0.00	0.00	0.00
Participaciones a Entidades Federativas y Municipios	0.00	0.00	0.00	0.00	0.00	0.00
Costo Financiero, Deuda o Apoyos a Deudores y Ahorradores de la Banca	0.00	0.00	0.00	0.00	0.00	0.00
Adeudos de Ejercicios Fiscales Anteriores	0.00	0.00	0.00	0.00	0.00	0.00
Total del Gasto	44,947.00	0.00	44,947.00	39,956.00	37,710.00	4,991.00

Las cifras pueden presentar diferencias por redondeos.

Director General

Prof. Carlos Martín Uc Sosa

Directora Administrativa

C. Inés López Chan

Jefe de Departamento de Recursos Humanos y
Financieros

C.P. Rubén Mauricio Torres Estañol

3.1.1 Programas Presupuestarios

Avance Financiero de los programas presupuestarios ejecutados en el año 2019.

Centro de Estudios de Bachillerato Técnico "Eva Sámano de López Mateos Programas Presupuestarios por Sector Del 01 de Enero al 31 de Diciembre de 2019 (Miles de Pesos)								
SECTOR	PP	DENOMINACIÓN	PRESUPUESTO				Porcentaje de Ejercicio	
			APROBADO	MODIFICADO	DEVENGADO	PAGADO	Ejer / Aprob.	Ejer / Modif.
1	E	Educación	44,947	44,947	39,956	37,710	83.9%	83.9%
		Prestación de Servicios Públicos	29,042	29,004	24,993	23,449	80.7%	80.8%
	E131	Educación Media Superior	29,042	29,004	24,993	23,449	80.7%	80.8%
	M	Apoyo al Proceso Presupuestario y para	15905	15943	14963	14261	89.7%	89.4%
M001		Mejorar la Eficiencia Institucional Gestión y Apoyo Institucional	15905	15943	14963	14261	89.7%	89.4%

Director General

Prof. Carlos Mario Uc Sosa

Jefe de Departamento de Recursos Humanos y
Financieros

C.P. Rubén Mauricio Torres Estañol

Directora Administrativa

C. Inés López Chan

3.1.2 Análisis del Ejercicio del Presupuesto de Egresos por Clasificación Funcional Programática.

Durante 2019 el presupuesto del Centro de Estudios de Bachillerato Técnico “Eva Sámano de López Mateos” se ejerció a través de la siguiente finalidad:

- **Desarrollo Social**, que registró el **100%** de recursos ejercidos con relación al presupuesto total pagado, los cuales representan el 84% respecto al presupuesto aprobado.

Esto refleja el carácter prioritario en la asignación y ejercicio de los recursos para atender los objetivos y metas planteados en el Plan Estatal de Desarrollo 2016-2022 y el Programa Institucional del Centro de Estudios de Bachillerato Técnico Eva Sámano de López Mateos.

Lo anterior se logró mediante la operación de Programas Presupuestarios, a través de los cuales se generaron bienes y servicios (componentes), mismos que tienen como responsables de su ejecución las diversas unidades administrativas de esta institución:

- Mediante la función **Educación** se atendieron los Programas Presupuestarios: E131.- Educación Media Superior y el M001.- Gestión y Apoyo Institucional.

Los principales resultados alcanzados se describen a continuación:

3.2 INDICADORES PARA RESULTADOS.

3.2.1 Principales Indicadores de Programas Presupuestarios según la Clasificación Funcional.

CENTRO DE ESTUDIOS DE BACHILLERATO TÉCNICO "EVA SÁMANO DE LÓPEZ MATEOS" INDICADORES DE RESULTADOS POR PROGRAMA PRESUPUESTARIO Y ALINEACIÓN FUNCIONAL AÑO 2019							
Folio de Pp	PROGRAMA PRESUPUESTARIO / ALINEACIÓN FUNCIONAL (FINALIDAD, FUNCIÓN, ACTIVIDAD INSTITUCIONAL) / INDICADOR Nombre / Nivel de Objetivo / Descripción / Método de Cálculo / Tipo de Método / Periodicidad / Meta Anual Programada / Avance Registrado	Meta	Avance				
			Trimestre 1	Trimestre 2	Trimestre 3	Trimestre 4	Anual
E131	<p>Impartición de Educación Media Superior</p> <p>Técnica</p> <p>Promedio de aprovechamiento</p> <p>Nivel Objetivo de COMPONENTE</p> <p>Aprovechamiento es la suma total de todas las calificaciones emitidas, ya sean aprobadas o reprobatorias, es decir el resultado de promediar todas las calificaciones semestrales definitivas de los alumnos durante un periodo semestral.</p> <p>(Suma de calificaciones al final del ciclo escolar + suma de calificaciones a mitad del ciclo escolar / Matrícula de inicio en el ciclo escolar (t) + Número de alumnos a mitad del ciclo escolar (población media matriculada en el ciclo escolar (t))</p> <p>PROMEDIO</p> <p>ANUAL</p> <p>Meta Anual Programada 7.8</p> <p>Avance Registrado</p>	0.0	0.0	7.5	0.0	7.5	
	<p>Técnica</p> <p>Porcentaje de Absorción</p> <p>Nivel Objetivo de COMPONENTE</p> <p>Muestra el índice de transición de los alumnos de un nivel educativo a otro. Es decir indica el porcentaje de alumnos que se inscriben en un nivel educativo, con respecto al número de alumnos que egresaron del nivel educativo inmediato anterior, cuyo ciclo recién terminó.</p> <p>(Matrícula de inicio en el ciclo escolar (t)/Matrícula de egreso del nivel de secundaria en el ciclo escolar (t-1)) X 100</p> <p>PORCENTAJE</p> <p>ANUAL</p> <p>Meta Anual Programada 3.6</p> <p>Avance Registrado</p>	0.0	0.0	0.0	3.6	3.6	
	<p>Técnica</p> <p>Porcentaje de Eficiencia terminal</p> <p>Nivel Objetivo de COMPONENTE</p> <p>Porcentaje de alumnos que terminan el nivel educativo de forma regular entro del tiempo ideal establecido.</p> <p>(Número de alumnos que egresaron de la misma generación en el ciclo escolar (t) / Matrícula de nuevo ingreso al plantel en el ciclo escolar (tm)) X 100</p> <p>PORCENTAJE</p> <p>ANUAL</p> <p>Meta Anual Programada 56.0</p> <p>Avance Registrado</p>	0.0	0.0	0.0	56.5	56.5	
M001	<p>Gestión y Apoyo Institucional</p> <p>Técnica</p> <p>Porcentaje de cumplimiento programático de metas sustantivas de la institución</p> <p>Nivel Objetivo de COMPONENTE</p> <p>Corresponde a la proporción de indicadores contemplados a nivel de Componentes y Actividades en los Programas Presupuestarios sustantivos de la Centro de Estudios de Bachillerato Técnico "Eva Sámano de López Mateos", que alcanzan metas satisfactorias (rango verde) de acuerdo con su semaforización</p> <p>[Total de indicadores de Componentes y Actividades en los Programas Presupuestarios sustantivos de la Centro de Estudios de Bachillerato Técnico "Eva Sámano de López Mateos" que alcanzan metas satisfactorias (rango verde) de acuerdo con su semaforización / Total de indicadores de Componentes y Actividades en los Programas Presupuestarios sustantivos de la Centro de Estudios de Bachillerato Técnico "Eva Sámano de López Mateos"] X 100</p> <p>PORCENTAJE</p> <p>TRIMESTRAL</p> <p>Meta Anual Programada 100.0</p> <p>Avance Registrado</p>	0.0	100.0	100.0	100.0	100.0	

3.2.2 Principales Indicadores de Programas Presupuestarios según los Objetivos del Plan Estatal de Desarrollo 2016-2022 y sus Programas Derivados.

CENTRO DE ESTUDIOS DE BACHILLERATO TÉCNICO "EVA SÁMANO DE LÓPEZ MATEOS" INDICADORES DE RESULTADOS POR PROGRAMA PRESUPUESTARIO Y OBJETIVOS DEL PED 2016-2022 Y SUS PROGRAMAS DERIVADOS AÑO 2019							
Folio de Pp	PROGRAMA PRESUPUESTARIO / OBJETIVO DEL PED 2016-2022 Y PROGRAMA DERIVADO / INDICADOR Nombre / Nivel de Objetivo / Descripción / Método de Cálculo / Tipo de Método / Periodicidad / Meta Anual Programada / Avance Registrado	Meta	Avance				
			Trimestre 1	Trimestre 2	Trimestre 3	Trimestre 4	Anual
E131	<p>Educación Media Superior</p> <p>Implementar una estrategia global de intervención didáctica para elevar el desempeño educativo de los estudiantes de educación media superior.</p> <p>Promedio de aprovechamiento Nivel Objetivo de COMPONENTE Aprovechamiento es la suma total de todas las calificaciones emitidas, ya sean aprobadas o reprobatorias, es decir el resultado de promediar todas las calificaciones semestrales definitivas de los alumnos durante un periodo semestral. (Suma de calificaciones al final del ciclo escolar + suma de calificaciones a mitad del ciclo escolar / Matrícula de inicio en el ciclo escolar (t) + Número de alumnos a mitad del ciclo escolar (población media matriculada en el ciclo escolar (t)) PROMEDIO ANUAL</p> <p>Meta Anual Programada 7.8 Avance Registrado</p> <p>Desarrollar una estrategia integral que permita ampliar la cobertura educativa de nivel medio superior en las instituciones públicas</p> <p>Porcentaje de Absorción Nivel Objetivo de COMPONENTE Muestra el índice de transición de los alumnos de un nivel educativo a otro. Es decir indica el porcentaje de alumnos que se inscriben en un nivel educativo, con respecto al número de alumnos que egresaron del nivel educativo inmediato anterior, cuyo ciclo recién terminó. (Matrícula de inicio en el ciclo escolar (t)/Matrícula de egreso del nivel de secundaria en el ciclo escolar (t-1)) X 100 PORCENTAJE ANUAL</p> <p>Meta Anual Programada 3.6 Avance Registrado</p> <p>Implementación de programas para fortalecer las habilidades socio-emocionales, recreativas y de prevención de adicciones en los estudiantes y docentes como una estrategia transversal que consolide valores humanistas.</p> <p>Porcentaje de Eficiencia terminal Nivel Objetivo de COMPONENTE Porcentaje de alumnos que terminan el nivel educativo de forma regular entro del tiempo ideal establecido. (Número de alumnos que egresaron de la misma generación en el ciclo escolar (t) / Matrícula de nuevo ingreso al plantel en el ciclo escolar (tm)) X 100 PORCENTAJE ANUAL</p> <p>Meta Anual Programada 56.0 Avance Registrado</p>						
M001	<p>Gestión y Apoyo Institucional</p> <p>Consolidar la Gestión para Resultados.</p> <p>Porcentaje de cumplimiento programático de metas sustantivas de la institución Nivel Objetivo de COMPONENTE Corresponde a la proporción de indicadores contemplados a nivel de Componentes y Actividades en los Programas Presupuestarios sustantivos de la Centro de Estudios de Bachillerato Técnico "Eva Sámano de López Mateos", que alcanzan metas satisfactorias (rango verde) de acuerdo con su semaforización [Total de indicadores de Componentes y Actividades en los Programas Presupuestarios sustantivos de la Centro de Estudios de Bachillerato Técnico "Eva Sámano de López Mateos" que alcanzan metas satisfactorias (rango verde) de acuerdo con su semaforización / Total de indicadores de Componentes y Actividades en los Programas Presupuestarios sustantivos de la Centro de Estudios de Bachillerato Técnico "Eva Sámano de López Mateos"] X 100 PORCENTAJE TRIMESTRAL</p> <p>Meta Anual Programada 100.0 Avance Registrado</p>						

3.2.3 Principales Acciones y Resultados de la gestión de Programas Presupuestarios.

De acuerdo con las atribuciones conferidas al Centro de Estudios de Bachillerato Técnico "Eva Sámano de López Mateos", y al ejercicio de las actividades institucionales a cargo de sus unidades responsables, durante el ejercicio fiscal 2019, se ejecutaron los programas presupuestarios, de los cuales sus principales resultados se describen en esta sección. Asimismo, en esta sección se incluyen apartados específicos con la información de resultados relacionados con programas destinados a la atención de los temas Igualdad entre Mujeres y Hombres.

3.2.3.1 De los programas y actividades institucionales.

E131 – Educación Media Superior

El propósito central del programa es el mejorar el desempeño de los estudiantes del Centro de Estudios de Bachillerato Técnico “Eva Sámano de López Mateos”, para lograr un aprendizaje de calidad. Los resultados alcanzados durante el 2019 son:

Promedio de Aprovechamiento

El área académica en coordinación con la dirección del plantel, desarrolla continuamente, diversas actividades del orden cívico, artístico, cultural y deportivo, con la finalidad de que los alumnos cuenten a la par de la formación académica, con procesos de integración en ambientes de sana convivencia que permitan el desarrollo integral de toda la comunidad estudiantil.

El aprovechamiento escolar se determina a partir del promedio de calificaciones obtenidos por los alumnos en cada una de las actividades establecidas en las carreras técnicas una vez concluidas las evaluaciones escolares.

Denominación	Unidad de Medida	Metas		Porcentaje de Cumplimiento Alcanzado /Programado
		2019		
		Programado	Alcanzada	
Promedio de Aprovechamiento				
Implementar una estrategia global de intervención didáctica para elevar el desempeño educativo de los estudiantes de educación media superior.	Promedio	7.8	7.5	96.1
Observaciones: *La meta programada quedó cerca de lograrse en su totalidad por un 3.9%, debido a factores diversos como la deserción escolar, el factor económico, cambio de escuela, embarazos no deseados.				

Fuente: Dirección Académica del Centro de Estudios de Bachillerato Técnico "Eva Sámano de López Mateos"

Promedio de Aprovechamiento

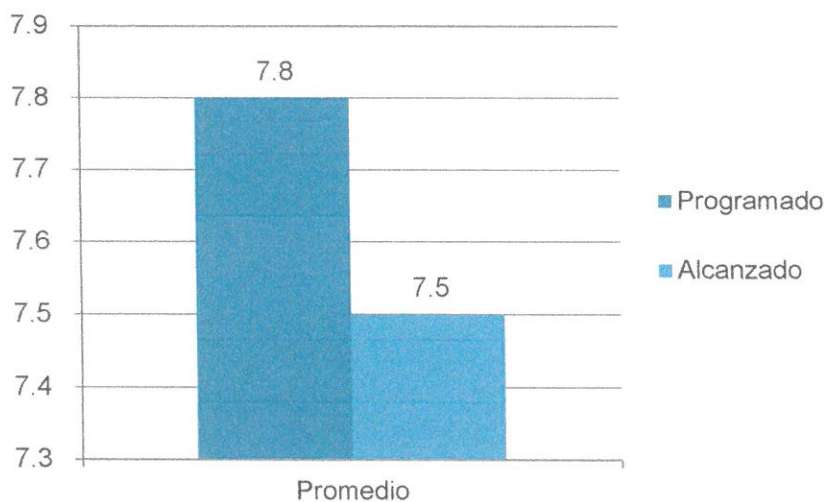

Fuente: Dirección Académica del Centro de Estudios de Bachillerato Técnico Eva Sámano de López Mateos.

Gráfico 1

Como se muestra en el Gráfico 1 podemos apreciar que en el año 2019 se alcanzó un promedio de Aprovechamiento de 7.55 con relación a lo programado del 7.80, no alcanzando la meta en un -3.9%. Sin embargo, se logró mediante las actividades académicas, cívicas, culturales y deportivas, que 154 alumnos obtuvieran una calificación igual o mayor a 8.0, en comparación a los 84 alumnos programados para el año 2019, superando el porcentaje en un 83%.

Porcentaje de Absorción

La dirección académica coordina y supervisa en conjunto con la Dirección del Plantel Eva Sámano, el desarrollo de estrategias para la promoción y captación de alumnos egresados de educación básica, así como también las actividades preparadas para los padres de familia, que permiten tener una mayor comunicación dentro de la comunidad escolar, esto con el fin de mejorar su aprovechamiento y rendimiento de los jóvenes que toma como opción el Centro de Estudios para su preparación media superior.

El indicador de Absorción mide la capacidad que tiene el Centro de Estudios para conservar el tránsito entre niveles educativos, mediante las estrategias antes mencionadas.

Denominación	Unidad de Medida	Metas		Porcentaje de Cumplimiento Alcanzado /Programado
		2019		
		Programado	Alcanzada	
Desarrollar una estrategia integral que permita ampliar la cobertura educativa de nivel media superior en las instituciones públicas	Porcentaje	3.6	3.6	100.0

Fuente: Dirección Académica del Centro de Estudios de Bachillerato Técnico "Eva Sámano de López Mateos"

Porcentaje de Absorción

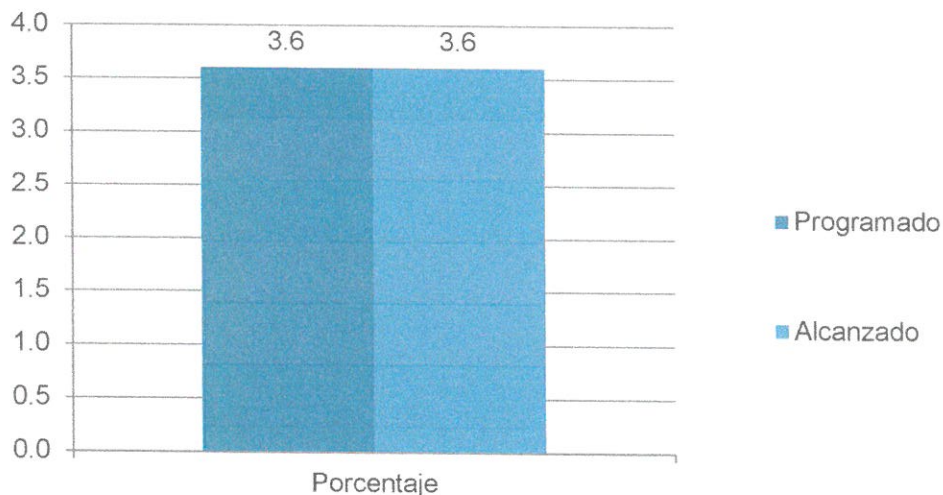

Fuente: Dirección Académica del Centro de Estudios de Bachillerato Técnico Eva Sámano de López Mateos.

Gráfico 2

Como se muestra en el Gráfico 2 podemos apreciar que en el año 2019 se alcanzó un porcentaje de 3.6% de Absorción, equivalente a 298 alumnos de 8,192 de la matrícula objetivo del Centro de Estudios, con relación a lo programado de 3.6%, alcanzando la meta programada.



Eficiencia Terminal

El Centro de Estudios, desarrolla diversas actividades encaminadas a mejorar la Eficiencia Terminal en coordinación con la Secretaría de Salud y la Secretaría de Educación del Estado de Quintana Roo, así como con asociaciones no gubernamentales, dirigidas a la comunidad estudiantil, docentes y personal administrativo, esto con el propósito de crear una educación de prevención a las adicciones, así como la implementación de programas para incrementar habilidades socio-emocionales en busca de un sano desarrollo de los jóvenes. Adicionalmente la capacitación continua, es una de las herramientas fundamentales que se llevan a cabo en la Institución, la sensibilización que recibe el personal docente y directivo, en los temas de inclusión, son determinantes para la aplicación correcta del enfoque inclusivo, procurando ante todo, el respeto absoluto en los temas mencionados.

Denominación	Unidad de Medida	Metas		Porcentaje de Cumplimiento Alcanzado /Programado
		2019		
		Programado	Alcanzada	
Implementación de programas para fortalecer las habilidades socio-emocionales, recreativas y de prevención de adicciones en los estudiantes y docentes como una estrategia transversal que consolide valores humanistas.	Porcentaje	56	56.5	100.9

Fuente: Dirección Académica del Centro de Estudios de Bachillerato Técnico "Eva Sámano de López Mateos"

Porcentaje de Eficiencia Terminal

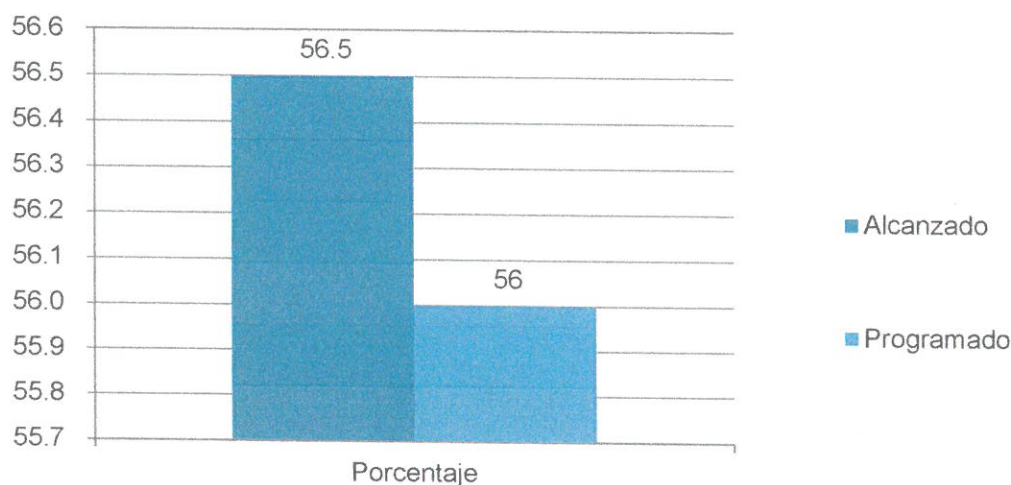

Fuente: Dirección Académica del Centro de Estudios de Bachillerato Técnico Eva Sámano de López Mateos.

Gráfico 3

Como se muestra en el Gráfico 3 podemos apreciar que en el año 2019 se alcanzó un porcentaje de 56.5% de alumnos que terminaron su educación media superior de manera regular, que representa 240 alumnos egresados de la generación 2016-2019 de 425 que ingresaron de la misa generación, con relación a lo programado del 56.0%, rebasando la meta en un 0.9%.

M001 – Gestión y Apoyo Institucional

El propósito central del programa es que los habitantes del Estado de Quintana Roo cuentan con un Gobierno de Resultado. Los resultados alcanzados durante el 2019 son:

Cumplimiento programático de metas sustantivas de la institución.

Las áreas de apoyo y/o staff son indispensables para que las áreas sustantivas alcancen las metas y objetivos que establecen durante el Presupuesto a Base de resultados. Para ello se requiere que los indicadores de las áreas con funciones sustantivas alcancen porcentajes elevados. En el caso del Centro de Estudios de Bachillerato Técnico “Eva Sámano de López Mateos”, todos los indicadores de componentes y actividades que se programaron alcanzar el semáforo verde fueron de un 100%, tal como se muestra en el cuadro siguiente:

Denominación	Unidad de Medida	Metas		Porcentaje de Cumplimiento Alcanzado /Programado
		2019		
		Programado	Alcanzada	
Actividades de facilitación (apoyo) desarrolladas para el cumplimiento de metas de las áreas sustantivas	Indicadores de Componentes y Actividades	14	14	100

Fuente: Dirección de Planeación del Centro de Estudios de Bachillerato Técnico "Eva Sámano de López Mateos"

Indicadores de Componentes y Actividades

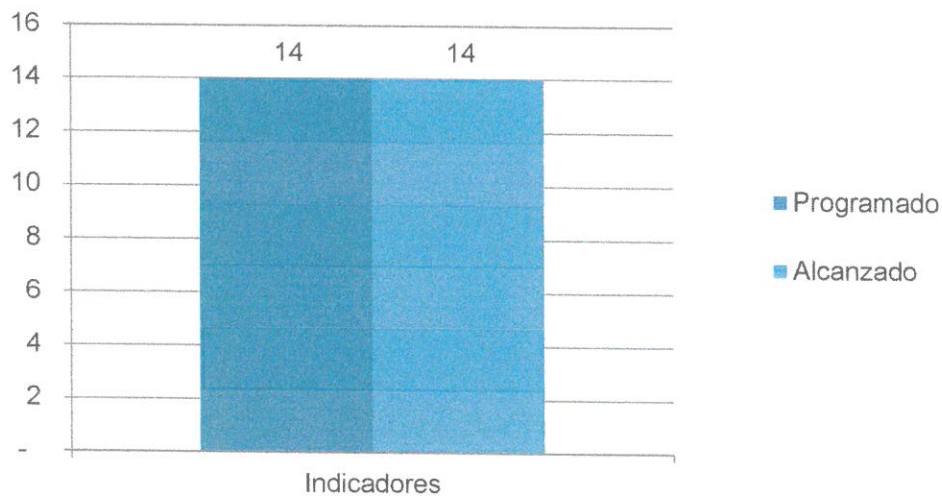

Fuente: Dirección de Planeación del Centro de Estudios de Bachillerato Técnico Eva Sámano de López Mateos.

Gráfico 4

Como se muestra en el Gráfico 4 podemos apreciar que en el año 2019, se alcanzó un porcentaje de 100.0% de los Indicadores de componentes y actividades del programa presupuestario sustantivo con relación a lo programado del 100.0%, cumpliendo con la meta establecida.

3.2.3.2 De los programas y Proyectos Destinados a la Atención de la Igualdad de Hombres y Mujeres

El Centro de Estudios de Bachillerato Técnico Eva Sámano de López Mateos, para el año 2019, no cuenta con programas o proyectos destinados a la Atención de la Igualdad de Hombres y Mujeres.

3.2.3.2.1 De los programas orientados a la atención de la Perspectiva de Género.

Datos Generales del Programa Presupuestario			
Institución responsable:		Unidades responsables:	
Programa Presupuestario (Pp):		Finalidad:	Función:
Actividad Institucional:		NO APLICA	
Monto aprobado:			
Población objetivo:	Número de mujeres:	Número de hombres:	
Población atendida:	Número de mujeres:	Número de hombres:	
Descripción de la problemática de género o brecha de desigualdad que se atiende en la ejecución del programa:			

Alineación	
Plan Estatal de Desarrollo 2016-2022	
Eje:	
Programa:	
Línea(s) de acción:	
Programa derivado del PED 2016-2022	
NO APLICA	
Nombre:	
Objetivo:	
Estrategia:	
Línea(s) de acción:	
Objetivo estratégico de la dependencia, entidad u organismo:	

Resultados						
Indicadores						
Denominación	Unidad responsable	Unidad de medida	Frecuencia	Meta anual esperada	Meta anual alcanzada	Avance anual (%)
NO APLICA						
Descripción cualitativa de acciones realizadas:						
Justificación de la diferencia entre metas esperadas y alcanzadas:						
Acciones de mejora para el siguiente ejercicio fiscal:						

Avance en el Ejercicio del presupuesto aprobado para el Programa (miles de pesos)				
Unidad Responsable	Presupuesto anual para el Programa registrado para la Atención de la Perspectiva de Género			
	Aprobado	Modificado	Pagado	Avance (%)
NO APLICA				
TOTAL				

3.2.3.2.2 De los programas orientados a la atención de los Derechos de las Niñas, Niños y Adolescentes.

El Centro de Estudios de Bachillerato Técnico Eva Sámano de López Mateos, para el año 2019, no cuenta con programas orientados a la atención de los Derechos de las Niñas, Niños y Adolescentes.

ANEXOS



FORMATOS REFERIDOS EN LA LEY DE DISCIPLINA FINANCIERA DE LAS ENTIDADES FEDERATIVAS Y MUNICIPIOS

FORMATO 1 ESTADO DE SITUACIÓN FINANCIERA DETALLADO – LDF

Centro de Estudios de Bachillerato Técnico, "Eva Sámano de López Mateos" (a)					
Estado de Situación Financiera Detallado - LDF					
Al 31 de diciembre de 2019 y al 31 de Diciembre de 2018 (b)					
(Miles de pesos)					
Concepto (c)	2019 (d)	31 de diciembre de 2018 (e)	Concepto (c)	2019 (d)	31 de diciembre de 2018 (e)
ACTIVO			PASIVO		
Activo Circulante			Pasivo Circulante		
a. Efectivo y Equivalentes (a=a1+a2+a3+a4+a5+a6+a7)	5,702	5,914	a. Cuentas por Pagar a Corto Plazo (a=a1+a2+a3+a4+a5+a6+a7+a8+a9)	8,614	9,797
a1) Efectivo	0	0	a1) Servicios Personales por Pagar a Corto Plazo	4,108	4,009
a2) Bancos/Tesorería	3,725	968	a2) Proveedores por Pagar a Corto Plazo	36	645
a3) Bancos/Dependencias y Otros	0	0	a3) Contratistas por Obras Públicas por Pagar a Corto Plazo	0	0
a4) Inversiones Temporales (Hasta 3 meses)	1,977	4,946	a4) Participaciones y Aportaciones por Pagar a Corto Plazo	0	0
a5) Fondos con Afectación Específica	0	0	a5) Transferencias Otorgadas por Pagar a Corto Plazo	0	0
a6) Depósitos de Fondos de Terceros en Garantía y/o Administración	0	0	a6) Intereses, Comisiones y Otros Gastos de la Deuda Pública por Pagar a Corto Plazo	0	0
a7) Otros Efectivos y Equivalentes	0	0	a7) Retenciones y Contribuciones por Pagar a Corto Plazo	4,470	5,143
b. Derechos a Recibir Efectivo o Equivalentes (b=b1+b2+b3+b4+b5+b6+b7)	5,652	7,069	a8) Devoluciones de la Ley de Ingresos por Pagar a Corto Plazo	0	0
b1) Inversiones Financieras de Corto Plazo	0	0	a9) Otras Cuentas por Pagar a Corto Plazo	0	0
b2) Cuentas por Cobrar a Corto Plazo	5,652	7,069	b. Documentos por Pagar a Corto Plazo (b=b1+b2+b3)	0	0
b3) Deudores Diversos por Cobrar a Corto Plazo	0	0	b1) Documentos Comerciales por Pagar a Corto Plazo	0	0
b4) Ingresos por Recuperar a Corto Plazo	0	0	b2) Documentos con Contratistas por Obras Públicas por Pagar a Corto Plazo	0	0
b5) Deudores por Anticipos de la Tesorería a Corto Plazo	0	0	b3) Otros Documentos por Pagar a Corto Plazo	0	0
b6) Préstamos Otorgados a Corto Plazo	0	0	c. Porción a Corto Plazo de la Deuda Pública a Largo Plazo (c=c1+c2)	0	0
b7) Otros Derechos a Recibir Efectivo o Equivalentes a Corto Plazo	0	0	c1) Porción a Corto Plazo de la Deuda Pública	0	0
c. Derechos a Recibir Bienes o Servicios (c=c1+c2+c3+c4+c5)	0	0	c2) Porción a Corto Plazo de Arrendamiento Financiero	0	0
c1) Anticipo a Proveedores por Adquisición de Bienes y Prestación de Servicios a Corto Plazo	0	0	d. Títulos y Valores a Corto Plazo	0	0
c2) Anticipo a Proveedores por Adquisición de Bienes Inmuebles y Muebles a Corto Plazo	0	0	e. Pasivos Diferidos a Corto Plazo (e=e1+e2+e3)	0	0
c3) Anticipo a Proveedores por Adquisición de Bienes Intangibles a Corto Plazo	0	0	e1) Ingresos Cobrados por Adelantado a Corto Plazo	0	0
c4) Anticipo a Contratistas por Obras Públicas a Corto Plazo	0	0	e2) Intereses Cobrados por Adelantado a Corto Plazo	0	0
c5) Otros Derechos a Recibir Bienes o Servicios a Corto Plazo	0	0	e3) Otros Pasivos Diferidos a Corto Plazo	0	0
d. Inventarios (d=d1+d2+d3+d4+d5)	0	0	f. Fondos y Bienes de Terceros en Garantía y/o Administración a Corto Plazo (f=f1+f2+f3+f4+f5+f6)	0	0
d1) Inventario de Mercancías para Venta	0	0	f1) Fondos en Garantía a Corto Plazo	0	0
d2) Inventario de Mercancías Terminadas	0	0	f2) Fondos en Administración a Corto Plazo	0	0
d3) Inventario de Mercancías en Proceso de Elaboración	0	0	f3) Fondos Contingentes a Corto Plazo	0	0
d4) Inventario de Materias Primas, Materiales y Suministros para Producción	0	0	f4) Fondos de Fideicomisos, Mandatos y Contratos Análogos a Corto Plazo	0	0
d5) Bienes en Tránsito	0	0	f5) Otros Fondos de Terceros en Garantía y/o Administración a Corto Plazo	0	0
e. Almacenes	0	0	f6) Valores y Bienes en Garantía a Corto Plazo	0	0
f. Estimación por Pérdida o Deterioro de Activos Circulantes (f=f1+f2)	0	0	g. Provisiones a Corto Plazo (g=g1+g2+g3)	0	0
f1) Estimaciones para Cuentas Incobrables por Derechos a Recibir Efectivo o Equivalentes	0	0	g1) Provisión para Demandas y Juicios a Corto Plazo	0	0
f2) Estimación por Deterioro de Inventarios	0	0	g2) Provisión para Contingencias a Corto Plazo	0	0
g. Otros Activos Circulantes (g=g1+g2+g3+g4)	0	0	g3) Otras Provisiones a Corto Plazo	0	0
g1) Valores en Garantía	0	0	h. Otros Pasivos a Corto Plazo (h=h1+h2+h3)	0	0
g2) Bienes en Garantía (excluye depósitos de fondos)	0	0	h1) Ingresos por Clasificar	0	0

Centro de Estudios de Bachillerato Técnico, "Eva Sámano de López Mateos" (a) Estado de Situación Financiera Detallado - LDF Al 31 de diciembre de 2019 y al 31 de Diciembre de 2018 (b) (Miles de pesos)					
Concepto (c)	2019 (d)	31 de diciembre de 2018 (e)	Concepto (c)	2019 (d)	31 de diciembre de 2018 (e)
g3) Bienes Derivados de Embargos, Decomisos, Aseguramientos y Dación en Pago	0	0	h2) Recaudación por Participar	0	0
g4) Adquisición con Fondos de Terceros	0	0	h3) Otros Pasivos Circulantes	0	0
IA. Total de Activos Circulantes (IA = a + b + c + d + e + f + g)	11,354	12,983	IIA. Total de Pasivos Circulantes (IIA = a + b + c + d + e + f + g + h)	8,614	9,797
Activo No Circulante			Pasivo No Circulante		
a. Inversiones Financieras a Largo Plazo	0	0	a. Cuentas por Pagar a Largo Plazo	0	0
b. Derechos a Recibir Efectivo o Equivalentes a Largo Plazo	0	0	b. Documentos por Pagar a Largo Plazo	0	0
c. Bienes Inmuebles, Infraestructura y Construcciones en Proceso	27,354	12,112	c. Deuda Pública a Largo Plazo	0	0
d. Bienes Muebles	4,230	4,180	d. Pasivos Diferidos a Largo Plazo	0	0
e. Activos Intangibles	76	76	e. Fondos y Bienes de Terceros en Garantía y/o en Administración a Largo Plazo	0	0
f. Depreciación, Deterioro y Amortización Acumulada de Bienes	-10,771	-9,006	f. Provisiones a Largo Plazo	0	0
g. Activos Diferidos	0	0	IIB. Total de Pasivos No Circulantes (IIB = a + b + c + d + e + f)	0	0
h. Estimación por Pérdida o Deterioro de Activos no Circulantes	0	0	II. Total del Pasivo (II = IIA + IIB)	8,614	9,797
i. Otros Activos no Circulantes	10	10	HACIENDA PÚBLICA/PATRIMONIO		
IB. Total de Activos No Circulantes (IB = a + b + c + d + e + f + g + h + i)	20,899	7,372	IIIA. Hacienda Pública/Patrimonio Contribuido (IIIA = a + b + c)	1,634	1,634
I. Total del Activo (I = IA + IB)	32,253	20,356	a. Aportaciones	0	0
			b. Donaciones de Capital	1,634	1,634
			c. Actualización de la Hacienda Pública/Patrimonio	0	0
			IIIB. Hacienda Pública/Patrimonio Generado (IIIB = a + b + c + d + e)	22,005	8,925
			a. Resultados del Ejercicio (Ahorro/Desahorro)	-1144	339
			b. Resultados de Ejercicios Anteriores	3,325	4,004
			c. Revalúos	15242	0
			d. Reservas	0	0
			e. Rectificaciones de Resultados de Ejercicios Anteriores	4,582	4,582
			IIIC. Exceso o Insuficiencia en la Actualización de la Hacienda Pública/Patrimonio (IIIC=a+b)	0	0
			a. Resultado por Posición Monetaria	0	0
			b. Resultado por Tenencia de Activos no Monetarios	0	0
			III. Total Hacienda Pública/Patrimonio (III = IIIA + IIIB + IIIC)	23,639	10,559
			IV. Total del Pasivo y Hacienda Pública/Patrimonio (IV = II + III)	32,253	20,356

Director General

Prof. Carlos Mario Uc Sosa

Directora Administrativa

C. Inés López Chan

Jefe de Departamento de Recursos Humanos y Financieros

C.P. Rubén Mauricio Torres Estañol

FORMATO 2 INFORME ANALÍTICO DE LA DEUDA PÚBLICA Y OTROS PASIVOS
- LDF

Centro de Estudios de Bachillerato Técnico, "Eva Sámano de López Mateos" (a)							
Informe Analítico de la Deuda Pública y Otros Pasivos - LDF							
Del 1 de Enero al 31 de Diciembre de 2019 (b)							
(Miles de pesos)							
Denominación de la Deuda Pública y Otros Pasivos (c)	Saldo al 31 de diciembre de 2018 (d)	Disposiciones del Periodo (e)	Amortizaciones del Periodo (f)	Revaluaciones, Reclasificaciones y Otros Ajustes (g)	Saldo Final del Periodo h=d+e-F+g	Pago de Intereses del Periodo (i)	Pago de Comisiones y demás costos asociados durante el Periodo (j)
1. Deuda Pública (1=A+B)	0	0	0	0	0	0	0
A. Corto Plazo (A=a1+a2+a3)	0	0	0	0	0	0	0
a1) Instituciones de Crédito	0	0	0	0	0	0	0
a2) Títulos y Valores	0	0	0	0	0	0	0
a3) Arrendamientos Financieros	0	0	0	0	0	0	0
B. Largo Plazo (B=b1+b2+b3)	0	0	0	0	0	0	0
b1) Instituciones de Crédito	0	0	0	0	0	0	0
b2) Títulos y Valores	0	0	0	0	0	0	0
b3) Arrendamientos Financieros	0	0	0	0	0	0	0
2. Otros Pasivos	9,797				8,614		
3. Total de la Deuda Pública y Otros Pasivos (3=1+2)	9,797	0	0	0	8,614	0	0
4. Deuda Contingente 1 (informativo)	0	0	0	0	0	0	0
A. Deuda Contingente 1	0	0	0	0	0	0	0
B. Deuda Contingente 2	0	0	0	0	0	0	0
C. Deuda Contingente XX	0	0	0	0	0	0	0
5. Valor de Instrumentos Bono Cupón Cero 2 (Informativo)	0	0	0	0	0	0	0
A. Instrumento Bono Cupón Cero 1	0	0	0	0	0	0	0
B. Instrumento Bono Cupón Cero 2	0	0	0	0	0	0	0
C. Instrumento Bono Cupón Cero XX	0	0	0	0	0	0	0

- Se refiere a cualquier financiamiento sin fuente o garantía de pago definida, que sea asumida de manera solidaria o subsidiaria por las Entidades Federativas con sus Municipios, organismos descentralizados y empresas de participación estatal mayoritaria y fideicomisos, locales o municipales, y por los Municipios con sus respectivos organismos descentralizados y empresas de participación municipal mayoritaria.
- Se refiere al valor del Bono Cupón Cero que respalda el pago de los créditos asociados al mismo (Activo).

Obligaciones a Corto Plazo (k)	Monto Contratado (l)	Plazo Pactado (m)	Tasa de Interés (n)	Comisiones y Costos Relacionados (o)	Tasa Efectiva (p)
6. Obligaciones a Corto Plazo (Informativo)	0	0	0	0	0
A. Crédito 1					
B. Crédito 2					
C. Crédito XX					

Director General

Prof. Carlos Mario Uc Sosa

Directora Administrativa

C. Inés López Chan

Jefe de Departamento de Recursos Humanos y
Financieros

C.P. Rubén Mauricio Torres Estañol

FORMATO 3 INFORME ANALÍTICO DE OBLIGACIONES DIFERENTES DE FINANCIAMIENTOS – LDF

CENTRO DE ESTUDIOS DE BACHILLERATO TÉCNICO "EVA SÁMANO DE LÓPEZ MATEOS"										
Informe Analítico de Obligaciones Diferentes de Financiamientos LDF										
Del 1 de enero al 31 de diciembre de 2019										
(Miles de Pesos)										
Denominación de las Obligaciones Diferentes de Financiamiento	Fecha del Contrato	Fecha de inicio de operación del proyecto	Fecha de vencimiento	Monto de la inversión pactado	Plazo pactado	Monto promedio mensual del pago de la contraprestación	Monto promedio mensual del pago de la inversión	Monto pagado de la inversión al 31 de diciembre de 2019	Monto pagado de la inversión actualizado al 31 de diciembre de 2019	Saldo pendiente por pagar de la inversión al 31 de diciembre de 2019
(c)	(d)	(e)	(f)	(g)	(h)	(i)	(j)	(k)	(l)	(m = g l)
A. Asociaciones Público Privadas (APP's) (A=a+b+c+d)	-	-	-	-	-	-	-	-	-	-
a) APP 1										
b) APP 2										
c) APP 3										
d) APP XX										
B. Otros Instrumentos (B=a+b+c+d)	-	-	-	-	-	-	-	-	-	-
a) Otro Instrumento 1										
b) Otro Instrumento 2										
c) Otro Instrumento 3										
d) Otro Instrumento XX										
C. Total de Obligaciones Diferentes de Financiamiento (C=A+B)	-	-	-	-	-	-	-	-	-	-

NO APLICA

Director General

Prof. Carlos María Uc Sosa

Directora Administrativa

C. Inés López Chan

Jefe de Departamento de Recursos Humanos y
Financieros

C.P. Rubén Mauricio Torres Estañol

FORMATO 4 BALANCE PRESUPUESTARIO- LDF

Centro de Estudios de Bachillerato Técnico, "Eva Sámano de López Mateos" (a) Balance Presupuestario - LDF Del 1 de Enero al 31 de Diciembre de 2019 (b) (Miles de pesos)			
---	--	--	--

Concepto (c)	Estimado/ Aprobado (d)	Devengado	Recaudado/ Pagado
A. Ingresos Totales (A = A1+A2+A3)	44,905	40,442	39,324
A1. Ingresos de Libre Disposición	44,947	40,484	39,366
A2. Transferencias Federales Etiquetadas	0	0	0
A3. Financiamiento Neto	-42	-42	-42
B. Egresos Presupuestarios¹ (B = B1+B2)	44,905	39,914	37,668
B1. Gasto No Etiquetado (sin incluir Amortización de la Deuda Pública)	44,905	39,914	37,668
B2. Gasto Etiquetado (sin incluir Amortización de la Deuda Pública)			
C. Remanentes del Ejercicio Anterior (C = C1 + C2)	0	0	0
C1. Remanentes de Ingresos de Libre Disposición aplicados en el periodo	0	0	0
C2. Remanentes de Transferencias Federales Etiquetadas aplicados en el periodo	0	0	0
I. Balance Presupuestario (I = A - B + C)	0	528	1,656
II. Balance Presupuestario sin Financiamiento Neto (II = I - A3)	42	570	1,698
III. Balance Presupuestario sin Financiamiento Neto y sin Remanentes del Ejercicio Anterior (III= II - C)	42	570	1,698

Concepto	Aprobado	Devengado	Pagado
E. Intereses, Comisiones y Gastos de la Deuda (E = E1+E2)	0	0	0
E1. Intereses, Comisiones y Gastos de la Deuda con Gasto No Etiquetado	0	0	0
E2. Intereses, Comisiones y Gastos de la Deuda con Gasto Etiquetado	0	0	0
IV. Balance Primario (IV = III - E)	42	570	1,698

Concepto	Estimado/ Aprobado	Devengado	Recaudado/ Pagado
F. Financiamiento (F = F1 + F2)	0	0	0
F1. Financiamiento con Fuente de Pago de Ingresos de Libre Disposición	0	0	0
F2. Financiamiento con Fuente de Pago de Transferencias Federales Etiquetadas	0	0	0
G. Amortización de la Deuda (G = G1 + G2)	42	42	42
G1. Amortización de la Deuda Pública con Gasto No Etiquetado	42	42	42
G2. Amortización de la Deuda Pública con Gasto Etiquetado	0	0	0
A3. Financiamiento Neto (A3 = F - G)	-42	-42	-42

Concepto	Estimado/ Aprobado	Devengado	Recaudado/ Pagado
A1. Ingresos de Libre Disposición	44,947	40,484	39,366
A3.1 Financiamiento Neto con Fuente de Pago de Ingresos de Libre Disposición (A3.1 = F1 - G1)	-42	-42	-42
F1. Financiamiento con Fuente de Pago de Ingresos de Libre Disposición	0	0	0
G1. Amortización de la Deuda Pública con Gasto No Etiquetado	42	42	42
B1. Gasto No Etiquetado (sin incluir Amortización de la Deuda Pública)	44,905	39,914	37,668
C1. Remanentes de Ingresos de Libre Disposición aplicados en el periodo	0	0	0
V. Balance Presupuestario de Recursos Disponibles (V = A1 + A3.1 - B1 + C1)	0	528	1,656
VI. Balance Presupuestario de Recursos Disponibles sin Financiamiento Neto (VI = V - A3.1)	42	570	1,698

Concepto	Estimado/ Aprobado	Devengado	Recaudado/ Pagado
A2. Transferencias Federales Etiquetadas	0	0	0
A3.2 Financiamiento Neto con Fuente de Pago de Transferencias Federales Etiquetadas (A3.2 = F2 - G2)	0	0	0
F2. Financiamiento con Fuente de Pago de Transferencias Federales Etiquetadas	0	0	0
G2. Amortización de la Deuda Pública con Gasto Etiquetado	0	0	0
B2. Gasto Etiquetado (sin incluir Amortización de la Deuda Pública)	0	0	0
C2. Remanentes de Transferencias Federales Etiquetadas aplicados en el periodo	0	0	0
VII. Balance Presupuestario de Recursos Etiquetados (VII= A2 + A3.2 - B2 + C2)	0	0	0
VIII. Balance Presupuestario de Recursos Etiquetados sin Financiamiento Neto (VIII = VII - A3.2)	0	0	0

Director General

Prof. Carlos Mario Escobedo Sosa

Directora Administrativa

C. Inés López Chan

Jefe de Departamento de Recursos Humanos y
Financieros

C.P. Rubén Mauricio Torres Estanol

FORMATO 5 ESTADO ANALÍTICO DE INGRESOS DETALLADO - LDF

Centro de Estudios de Bachillerato Técnico, "Eva Sámano de López Mateos"						
Estado Analítico de Ingresos Detallado - LDF						
Del 1 de Enero al 31 de Diciembre de 2019						
(Miles de pesos)						
Concepto	Ingreso					Diferencia
	Estimado	Ampliaciones/ (Reducciones)	Modificado	Devengado	Recaudado	
Ingresos de Libre Disposición						
A. Impuestos	0	0	0	0	0	0
B. Cuotas y Aportaciones de Seguridad Social	0	0	0	0	0	0
C. Contribuciones de Mejoras	0	0	0	0	0	0
D. Derechos	0	0	0	0	0	0
E. Productos	0	0	0	0	0	0
F. Aprovechamientos	0	0	0	0	0	0
G. Ingresos por Ventas de Bienes y Servicios	0	0	0	0	0	0
H. Participaciones (H=h1+h2+h3+h4+h5+h6+h7+h8+h9+h10+h11)	1,394	-798	596	557	557	-837
h1) Fondo General de Participaciones	0	0	0	0	0	0
h2) Fondo de Fomento Municipal	0	0	0	0	0	0
h3) Fondo de Fiscalización y Recaudación	0	0	0	0	0	0
h4) Fondo de Compensación	0	0	0	0	0	0
h5) Fondo de Extracción de Hidrocarburos	0	0	0	0	0	0
h6) Impuesto Especial Sobre Producción y Servicios	0	0	0	0	0	0
h7) 0.136% de la Recaudación Federal Participable	0	0	0	0	0	0
h8) 3.17% Sobre Extracción de Petróleo	0	0	0	0	0	0
h9) Gasolinas y Diésel	0	0	0	0	0	0
h10) Fondo del Impuesto Sobre la Renta	0	0	0	0	0	0
h11) Fondo de Estabilización de los Ingresos de las Entidades Federativas	0	0	0	0	0	0
I. Incentivos Derivados de la Colaboración Fiscal (I=i1+i2+i3+i4+i5)	0	0	0	0	0	0
i1) Tenencia o Uso de Vehículos	0	0	0	0	0	0
i2) Fondo de Compensación ISAN	0	0	0	0	0	0
i3) Impuesto Sobre Automóviles Nuevos	0	0	0	0	0	0
i4) Fondo de Compensación de Repecos-Intermedios	0	0	0	0	0	0
i5) Otros Incentivos Económicos	0	0	0	0	0	0
J. Transferencias	43,553	798	44,351	39,927	38,809	-4,744
K. Convenios	0	0	0	0	0	0
k1) Otros Convenios y Subsidios	0	0	0	0	0	0
L. Otros Ingresos de Libre Disposición (L=l1+l2)	0	0	0	0	0	0
l1) Participaciones en Ingresos Locales	0	0	0	0	0	0
l2) Otros Ingresos de Libre Disposición	0	0	0	0	0	0
I. Total de Ingresos de Libre Disposición (I=A+B+C+D+E+F+G+H+I+J+K+L)	44,947	0	44,947	40,484	39,366	-5,581
Ingresos Excedentes de Ingresos de Libre Disposición						
Transferencias Federales Etiquetadas						
A. Aportaciones (A=a1+a2+a3+a4+a5+a6+a7+a8)	0	0	0	0	0	0
a1) Fondo de Aportaciones para la Nómina Educativa y Gasto Operativo	0	0	0	0	0	0
a2) Fondo de Aportaciones para los Servicios de Salud	0	0	0	0	0	0
a3) Fondo de Aportaciones para la Infraestructura Social	0	0	0	0	0	0
a4) Fondo de Aportaciones para el Fortalecimiento de los Municipios y de las Demarcaciones Territoriales del Distrito Federal	0	0	0	0	0	0
a5) Fondo de Aportaciones Múltiples	0	0	0	0	0	0
a6) Fondo de Aportaciones para la Educación Tecnológica y de Adultos	0	0	0	0	0	0
a7) Fondo de Aportaciones para la Seguridad Pública de los Estados y del Distrito Federal	0	0	0	0	0	0
a8) Fondo de Aportaciones para el Fortalecimiento de las Entidades Federativas	0	0	0	0	0	0
B. Convenios (B=b1+b2+b3+b4)	0	0	0	0	0	0
b1) Convenios de Protección Social en Salud	0	0	0	0	0	0
b2) Convenios de Descentralización	0	0	0	0	0	0
b3) Convenios de Reasignación	0	0	0	0	0	0
b4) Otros Convenios y Subsidios	0	0	0	0	0	0
C. Fondos Distintos de Aportaciones (C=c1+c2)	0	0	0	0	0	0
c1) Fondo para Entidades Federativas y Municipios Productores de Hidrocarburos	0	0	0	0	0	0
c2) Fondo Minero	0	0	0	0	0	0
D. Transferencias, Subsidios y Subvenciones, y Pensiones y Jubilaciones	0	0	0	0	0	0
E. Otras Transferencias Federales Etiquetadas	0	0	0	0	0	0
II. Total de Transferencias Federales Etiquetadas (II = A + B + C + D + E)	0	0	0	0	0	0
III. Ingresos Derivados de Financiamientos (III = A)	0	0	0	0	0	0
A. Ingresos Derivados de Financiamientos	0	0	0	0	0	0
IV. Total de Ingresos (IV = I + II + III)	44,947	0	44,947	40,484	39,366	-5,581
Datos Informativos						
1. Ingresos Derivados de Financiamientos con Fuente de Pago de Ingresos de Libre Disposición	0	0	0	0	0	0
2. Ingresos Derivados de Financiamientos con Fuente de Pago de Transferencias Federales Etiquetadas	0	0	0	0	0	0
3. Ingresos Derivados de Financiamientos (3 = 1 + 2)	0	0	0	0	0	0

Director General

Prof. Carlos Mauricio Uc Sosa

Directora Administrativa

C. Inés López Chan

Jefe de Departamento de Recursos Humanos y
Financieros

C.P. Rubén Mauricio Torres Español

FORMATO 6 A) ESTADO ANALÍTICO DEL EJERCICIO DEL PRESUPUESTO DE EGRESOS DETALLADO LDF (CLASIFICACIÓN POR OBJETO DEL GASTO).

Centro de Estudios de Bachillerato Técnico "Eva Sámano de López Mateos"						
ESTADO ANALÍTICO DEL PRESUPUESTO DE EGRESOS DETALLADO - Ley de Disciplina Financiera						
Clasificación por Objeto del Gasto (Capítulo y Concepto)						
Del 01 de Enero al 31 de Diciembre de 2019						
(Miles de Pesos)						
Concepto	Egresos					Subejercicio
	Aprobado	Ampliaciones /Reducciones	Modificado	Devengado	Pagado	
I. Gasto No Etiquetado	44,947.00	0.00	44,947.00	39,956.00	37,710.00	4,991.00
Servicios Personales	39,108.00	0.00	39,108.00	35,551.00	33,661.00	3,557.00
Remuneraciones al Personal de Carácter Permanente	17,024.00	1.00	17,025.00	16,372.00	15,975.00	653.00
Remuneraciones al Personal de Carácter Transitorio	983.00	5.00	988.00	622.00	622.00	366.00
Remuneraciones Adicionales y Especiales	8,930.00	-167.00	8,763.00	8,110.00	7,035.00	653.00
Seguridad Social	4,107.00	112.00	4,219.00	3,508.00	3,155.00	711.00
Otras Prestaciones Sociales y Económicas	8,064.00	49.00	8,113.00	6,939.00	6,874.00	1,174.00
Previsiones	0.00	0.00	0.00	0.00	0.00	0.00
Pago de Estímulos a Servidores Públicos	0.00	0.00	0.00	0.00	0.00	0.00
Materiales y Suministros	951.00	0.00	951.00	948.00	948.00	3.00
Materiales de Administración, Emisión de Documentos y Artículos Oficiales	342.00	-19.00	323.00	323.00	323.00	0.00
Alimentos y Utensilios	39.00	20.00	59.00	60.00	60.00	-1.00
Materias Primas y Materiales de Producción y Comercialización	10.00	-10.00	0.00	0.00	0.00	0.00
Materiales y Artículos de Construcción y de Reparación	141.00	-40.00	101.00	97.00	97.00	4.00
Productos Químicos, Farmacéuticos y de Laboratorio	6.00	-4.00	2.00	2.00	2.00	0.00
Combustibles, Lubricantes y Aditivos	263.00	-4.00	259.00	259.00	259.00	0.00
Vestuario, Blancos, Prendas de Protección y Artículos Deportivos	53.00	21.00	74.00	74.00	74.00	0.00
Materiales y Suministros para Seguridad	0.00	0.00	0.00	0.00	0.00	0.00
Herramientas, Refacciones y Accesorios Menores	97.00	36.00	133.00	133.00	133.00	0.00
Servicios Generales	4,816.00	-20.00	4,796.00	3,365.00	3,009.00	1,431.00
Servicios Básicos	584.00	31.00	615.00	613.00	613.00	2.00
Servicios de Arrendamiento	183.00	-34.00	149.00	140.00	140.00	9.00
Servicios Profesionales, Científicos, Técnicos y Otros Servicios	432.00	-147.00	285.00	269.00	232.00	16.00
Servicios Financieros, Bancarios y Comerciales	285.00	-61.00	224.00	208.00	208.00	16.00
Servicios de Instalación, Reparación, Mantenimiento y Conservación	228.00	172.00	400.00	389.00	389.00	11.00
Servicios de Comunicación Social y Publicidad	20.00	-10.00	10.00	10.00	10.00	0.00
Servicios de Traslado y Viáticos	162.00	-11.00	151.00	100.00	101.00	51.00
Servicios Oficiales	1.00	24.00	25.00	25.00	25.00	0.00
Otros Servicios Generales	2,921.00	16.00	2,937.00	1,611.00	1,291.00	1,326.00
Transferencias, Asignaciones, Subsidios y Otras Ayudas	0.00	0.00	0.00	0.00	0.00	0.00
Transferencias Internas y Asignaciones al Sector Público	0.00	0.00	0.00	0.00	0.00	0.00
Transferencias al Resto del Sector Público	0.00	0.00	0.00	0.00	0.00	0.00
Subsidios y Subvenciones	0.00	0.00	0.00	0.00	0.00	0.00
Ayudas Sociales	0.00	0.00	0.00	0.00	0.00	0.00
Pensiones y Jubilaciones	0.00	0.00	0.00	0.00	0.00	0.00
Transferencias a Fideicomisos, Mandatos y Otros Análogos	0.00	0.00	0.00	0.00	0.00	0.00
Transferencias a la Seguridad Social	0.00	0.00	0.00	0.00	0.00	0.00
Donativos	0.00	0.00	0.00	0.00	0.00	0.00
Transferencias al Exterior	0.00	0.00	0.00	0.00	0.00	0.00
Bienes Muebles, Inmuebles e Intangibles	30.00	20.00	50.00	50.00	50.00	0.00
Mobiliario y Equipo de Administración	30.00	1.00	31.00	31.00	31.00	0.00
Mobiliario y Equipo Educativo y Recreativo	0.00	0.00	0.00	0.00	0.00	0.00
Equipo e Instrumental Médico y de Laboratorio	0.00	0.00	0.00	0.00	0.00	0.00
Vehículos y Equipo de Transporte	0.00	0.00	0.00	0.00	0.00	0.00
Equipo de Defensa y Seguridad	0.00	0.00	0.00	0.00	0.00	0.00
Maquinaria, Otros Equipos y Herramientas	0.00	19.00	19.00	19.00	19.00	0.00
Activos Biológicos	0.00	0.00	0.00	0.00	0.00	0.00
Bienes Inmuebles	0.00	0.00	0.00	0.00	0.00	0.00
Activos Intangibles	0.00	0.00	0.00	0.00	0.00	0.00
Inversión Pública	0.00	0.00	0.00	0.00	0.00	0.00
Obra Pública en Bienes de Dominio Público	0.00	0.00	0.00	0.00	0.00	0.00
Obra Pública en Bienes Propios	0.00	0.00	0.00	0.00	0.00	0.00
Proyectos Productivos y Acciones de Fomento	0.00	0.00	0.00	0.00	0.00	0.00
Inversiones Financieras y Otras Provisiones	0.00	0.00	0.00	0.00	0.00	0.00
Inversiones para el Fomento de Actividades Productivas	0.00	0.00	0.00	0.00	0.00	0.00
Acciones y Participaciones de Capital	0.00	0.00	0.00	0.00	0.00	0.00
Compra de Títulos y Valores	0.00	0.00	0.00	0.00	0.00	0.00
Concesión de Préstamos	0.00	0.00	0.00	0.00	0.00	0.00
Inversiones en Fideicomisos, Mandatos y Otros Análogos	0.00	0.00	0.00	0.00	0.00	0.00
Otras Inversiones Financieras	0.00	0.00	0.00	0.00	0.00	0.00
Provisiones para Contingencias y Otras Erogaciones Especiales	0.00	0.00	0.00	0.00	0.00	0.00
Participaciones y Aportaciones	0.00	0.00	0.00	0.00	0.00	0.00
Participaciones	0.00	0.00	0.00	0.00	0.00	0.00
Aportaciones	0.00	0.00	0.00	0.00	0.00	0.00
Convenios	0.00	0.00	0.00	0.00	0.00	0.00
Deuda Pública	42.00	0.00	42.00	42.00	42.00	0.00
Amortización de la Deuda Pública	0.00	0.00	0.00	0.00	0.00	0.00
Intereses de la Deuda Pública	0.00	0.00	0.00	0.00	0.00	0.00

Centro de Estudios de Bachillerato Técnico "Eva Sámano de López Mateos"						
ESTADO ANALÍTICO DEL PRESUPUESTO DE EGRESOS DETALLADO - Ley de Disciplina Financiera						
Clasificación por Objeto del Gasto (Capítulo y Concepto)						
Del 01 de Enero al 31 de Diciembre de 2019						
(Miles de Pesos)						
Concepto	Egresos					Subejercicio
	Aprobado	Ampliaciones /Reducciones	Modificado	Devengado	Pagado	
Comisiones de la Deuda Pública	0.00	0.00	0.00	0.00	0.00	0.00
Gastos de la Deuda Pública	0.00	0.00	0.00	0.00	0.00	0.00
Costo por Coberturas	0.00	0.00	0.00	0.00	0.00	0.00
Apoyos Financieros	0.00	0.00	0.00	0.00	0.00	0.00
Adendos de Ejercicios Fiscales Anteriores (ADEFAS)	42.00	0.00	42.00	42.00	42.00	0.00
II. Gasto Etiquetado	0.00	0.00	0.00	0.00	0.00	0.00
Servicios Personales	0.00	0.00	0.00	0.00	0.00	0.00
Remuneraciones al Personal de Carácter Permanente	0.00	0.00	0.00	0.00	0.00	0.00
Remuneraciones al Personal de Carácter Transitorio	0.00	0.00	0.00	0.00	0.00	0.00
Remuneraciones Adicionales y Especiales	0.00	0.00	0.00	0.00	0.00	0.00
Seguridad Social	0.00	0.00	0.00	0.00	0.00	0.00
Otras Prestaciones Sociales y Económicas	0.00	0.00	0.00	0.00	0.00	0.00
Previsiones	0.00	0.00	0.00	0.00	0.00	0.00
Pago de Estímulos a Servidores Públicos	0.00	0.00	0.00	0.00	0.00	0.00
Materiales y Suministros	0.00	0.00	0.00	0.00	0.00	0.00
Materiales de Administración, Emisión de Documentos y Artículos Oficiales	0.00	0.00	0.00	0.00	0.00	0.00
Alimentos y Utensilios	0.00	0.00	0.00	0.00	0.00	0.00
Materias Primas y Materiales de Producción y Comercialización	0.00	0.00	0.00	0.00	0.00	0.00
Materiales y Artículos de Construcción y de Reparación	0.00	0.00	0.00	0.00	0.00	0.00
Productos Químicos, Farmacéuticos y de Laboratorio	0.00	0.00	0.00	0.00	0.00	0.00
Combustibles, Lubrificantes y Aditivos	0.00	0.00	0.00	0.00	0.00	0.00
Vestuario, Blancos, Prendas de Protección y Artículos Deportivos	0.00	0.00	0.00	0.00	0.00	0.00
Materiales y Suministros para Seguridad	0.00	0.00	0.00	0.00	0.00	0.00
Herramientas, Refacciones y Accesorios Menores	0.00	0.00	0.00	0.00	0.00	0.00
Servicios Generales	0.00	0.00	0.00	0.00	0.00	0.00
Servicios Básicos	0.00	0.00	0.00	0.00	0.00	0.00
Servicios de Arrendamiento	0.00	0.00	0.00	0.00	0.00	0.00
Servicios Profesionales, Científicos, Técnicos y Otros Servicios	0.00	0.00	0.00	0.00	0.00	0.00
Servicios Financieros, Bancarios y Comerciales	0.00	0.00	0.00	0.00	0.00	0.00
Servicios de Instalación, Reparación, Mantenimiento y Conservación	0.00	0.00	0.00	0.00	0.00	0.00
Servicios de Comunicación Social y Publicidad	0.00	0.00	0.00	0.00	0.00	0.00
Servicios de Traslado y Viáticos	0.00	0.00	0.00	0.00	0.00	0.00
Servicios Oficiales	0.00	0.00	0.00	0.00	0.00	0.00
Otros Servicios Generales	0.00	0.00	0.00	0.00	0.00	0.00
Transferencias, Asignaciones, Subsidios y Otras Ayudas	0.00	0.00	0.00	0.00	0.00	0.00
Transferencias Internas y Asignaciones al Sector Público	0.00	0.00	0.00	0.00	0.00	0.00
Transferencias al Resto del Sector Público	0.00	0.00	0.00	0.00	0.00	0.00
Subsidios y Subvenciones	0.00	0.00	0.00	0.00	0.00	0.00
Ayudas Sociales	0.00	0.00	0.00	0.00	0.00	0.00
Pensiones y Jubilaciones	0.00	0.00	0.00	0.00	0.00	0.00
Transferencias a Fideicomisos, Mandatos y Otros Análogos	0.00	0.00	0.00	0.00	0.00	0.00
Transferencias a la Seguridad Social	0.00	0.00	0.00	0.00	0.00	0.00
Donativos	0.00	0.00	0.00	0.00	0.00	0.00
Transferencias al Exterior	0.00	0.00	0.00	0.00	0.00	0.00
Bienes Muebles, Inmuebles e Intangibles	0.00	0.00	0.00	0.00	0.00	0.00
Mobiliario y Equipo de Administración	0.00	0.00	0.00	0.00	0.00	0.00
Mobiliario y Equipo Educativo y Recreativo	0.00	0.00	0.00	0.00	0.00	0.00
Equipo e Instrumental Médico y de Laboratorio	0.00	0.00	0.00	0.00	0.00	0.00
Vehículos y Equipo de Transporte	0.00	0.00	0.00	0.00	0.00	0.00
Equipo de Defensa y Seguridad	0.00	0.00	0.00	0.00	0.00	0.00
Maquinaria, Otros Equipos y Herramientas	0.00	0.00	0.00	0.00	0.00	0.00
Activos Biológicos	0.00	0.00	0.00	0.00	0.00	0.00
Bienes Inmuebles	0.00	0.00	0.00	0.00	0.00	0.00
Activos Intangibles	0.00	0.00	0.00	0.00	0.00	0.00
Inversión Pública	0.00	0.00	0.00	0.00	0.00	0.00
Obra Pública en Bienes de Dominio Público	0.00	0.00	0.00	0.00	0.00	0.00
Obra Pública en Bienes Propios	0.00	0.00	0.00	0.00	0.00	0.00
Proyectos Productivos y Acciones de Fomento	0.00	0.00	0.00	0.00	0.00	0.00
Inversiones Financieras y Otras Provisiones	0.00	0.00	0.00	0.00	0.00	0.00
Inversiones para el Fomento de Actividades Productivas	0.00	0.00	0.00	0.00	0.00	0.00
Acciones y Participaciones de Capital	0.00	0.00	0.00	0.00	0.00	0.00
Compra de Títulos y Valores	0.00	0.00	0.00	0.00	0.00	0.00
Concesión de Préstamos	0.00	0.00	0.00	0.00	0.00	0.00
Inversiones en Fideicomisos, Mandatos y Otros Análogos	0.00	0.00	0.00	0.00	0.00	0.00
Otras Inversiones Financieras	0.00	0.00	0.00	0.00	0.00	0.00
Provisiones para Contingencias y Otras Erogaciones Especiales	0.00	0.00	0.00	0.00	0.00	0.00
Participaciones y Aportaciones	0.00	0.00	0.00	0.00	0.00	0.00
Participaciones	0.00	0.00	0.00	0.00	0.00	0.00
Aportaciones	0.00	0.00	0.00	0.00	0.00	0.00
Convenios	0.00	0.00	0.00	0.00	0.00	0.00
Deuda Pública	0.00	0.00	0.00	0.00	0.00	0.00
Amortización de la Deuda Pública	0.00	0.00	0.00	0.00	0.00	0.00
Intereses de la Deuda Pública	0.00	0.00	0.00	0.00	0.00	0.00

Centro de Estudios de Bachillerato Técnico "Eva Sámano de López Mateos" ESTADO ANALÍTICO DEL PRESUPUESTO DE EGRESOS DETALLADO - Ley de Disciplina Financiera Clasificación por Objeto del Gasto (Capítulo y Concepto) Del 01 de Enero al 31 de Diciembre de 2019 (Miles de Pesos)						
Concepto	Egresos					Subejercicio
	Aprobado	Ampliaciones /Reducciones	Modificado	Devengado	Pagado	
Comisiones de la Deuda Pública	0.00	0.00	0.00	0.00	0.00	0.00
Gastos de la Deuda Pública	0.00	0.00	0.00	0.00	0.00	0.00
Costo por Coberturas	0.00	0.00	0.00	0.00	0.00	0.00
Apoyos Financieros	0.00	0.00	0.00	0.00	0.00	0.00
Atendidos de Ejercicios Fiscales Anteriores (ADEFAS)	0.00	0.00	0.00	0.00	0.00	0.00
Total de Egresos	44,947.00	0.00	44,947.00	39,956.00	37,710.00	4,991.00

Las cifras pueden presentar diferencias por redondeos.

Director General

Prof. Carlos Mario Uc Sosa

Jefe de Departamento de Recursos Humanos y
Financieros

C.P. Rubén Mauricio Torres Español

Directora Administrativa

C. Inés López Chan

FORMATO 6 B) ESTADO ANALÍTICO DEL EJERCICIO DEL PRESUPUESTO DE EGRESOS DETALLADO LDF (CLASIFICACIÓN ADMINISTRATIVA)

Centro de Estudios de Bachillerato Técnico "Eva Sámano de López Mateos"						
ESTADO ANALÍTICO DEL PRESUPUESTO DE EGRESOS DETALLADO - Ley de Disciplina Financiera						
Clasificación Administrativa						
Del 01 de Enero al 31 de Diciembre de 2019						
(Miles de Pesos)						
Entidad	Egresos					Subejercicio
	Aprobado	Ampliaciones /Reducciones	Modificado	Devengado	Pagado	
I. Gasto No Etiquetado	44,947.00	0.00	44,947.00	39,956.00	37,710.00	4,991.00
Dirección General	2,777.00	9.00	2,786.00	2,671.00	2,589.00	115.00
Dirección de Plantel Eva Sámano	29,935.00	-45.00	29,890.00	25,882.00	24,338.00	4,008.00
Dirección Académica	2,971.00	23.00	2,994.00	2,824.00	2,663.00	170.00
Dirección Administrativa	6,129.00	63.00	6,192.00	5,651.00	5,347.00	541.00
Dirección de Planeación	2,351.00	-62.00	2,289.00	2,170.00	2,057.00	119.00
Dirección Jurídica y Unidad de Transparencia, Acceso a la Información Pública y Protección de Datos Personales	784.00	12.00	796.00	758.00	716.00	38.00
II. Gasto Etiquetado	0.00	0.00	0.00	0.00	0.00	0.00
Dirección General	0.00	0.00	0.00	0.00	0.00	0.00
Dirección de Plantel Eva Sámano	0.00	0.00	0.00	0.00	0.00	0.00
Dirección Académica	0.00	0.00	0.00	0.00	0.00	0.00
Dirección Administrativa	0.00	0.00	0.00	0.00	0.00	0.00
Dirección de Planeación	0.00	0.00	0.00	0.00	0.00	0.00
Dirección Jurídica y Unidad de Transparencia, Acceso a la Información Pública y Protección de Datos Personales	0.00	0.00	0.00	0.00	0.00	0.00
Total de Egresos	44,947.00	0.00	44,947.00	39,956.00	37,710.00	4,991.00

Las cifras pueden presentar diferencias por redondeos.

Director General

Prof. Carlos Mario Uc Sosa

Directora Administrativa

C. Inés López Chan

Jefe de Departamento de Recursos Humanos y
Financieros

C.P. Rubén Mauricio Torres Estañol

FORMATO 6 C) ESTADO ANALÍTICO DEL EJERCICIO DEL PRESUPUESTO DE EGRESOS DETALLADO LDF (CLASIFICACIÓN FUNCIONAL)

Centro de Estudios de Bachillerato Técnico "Eva Sámano de López Mateos"						
ESTADO ANALÍTICO DEL PRESUPUESTO DE EGRESOS DETALLADO - Ley de Disciplina Financiera						
Clasificación Funcional (Finalidad y Función)						
Del 01 de Enero al 31 de Diciembre de 2019						
(Miles de Pesos)						
Concepto	Egresos					Subejercicio
	Aprobado	Ampliaciones /Reducciones	Modificado	Devengado	Pagado	
I. Gasto No Etiquetado	44,947.00	0.00	44,947.00	39,956.00	37,710.00	4,991.00
Gobierno	0.00	0.00	0.00	0.00	0.00	0.00
Legislación	0.00	0.00	0.00	0.00	0.00	0.00
Justicia	0.00	0.00	0.00	0.00	0.00	0.00
Coordinación de la Política de Gobierno	0.00	0.00	0.00	0.00	0.00	0.00
Relaciones Exteriores	0.00	0.00	0.00	0.00	0.00	0.00
Asuntos Financieros y Hacendarios	0.00	0.00	0.00	0.00	0.00	0.00
Seguridad Nacional	0.00	0.00	0.00	0.00	0.00	0.00
Asuntos de Orden Público y de Seguridad Interior	0.00	0.00	0.00	0.00	0.00	0.00
Otros Servicios Generales	0.00	0.00	0.00	0.00	0.00	0.00
Desarrollo Social	44,947.00	0.00	44,947.00	39,956.00	37,710.00	4,991.00
Protección Ambiental	0.00	0.00	0.00	0.00	0.00	0.00
Vivienda y Servicios a la Comunidad	0.00	0.00	0.00	0.00	0.00	0.00
Salud	0.00	0.00	0.00	0.00	0.00	0.00
Recreación, Cultura y Otras Manifestaciones Sociales	0.00	0.00	0.00	0.00	0.00	0.00
Educación	44,947.00	0.00	44,947.00	39,956.00	37,710.00	4,991.00
Protección Social	0.00	0.00	0.00	0.00	0.00	0.00
Otros Asuntos Sociales	0.00	0.00	0.00	0.00	0.00	0.00
Desarrollo Económico	0.00	0.00	0.00	0.00	0.00	0.00
Asuntos Económicos, Comerciales y Laborales en General	0.00	0.00	0.00	0.00	0.00	0.00
Agropecuaria, Silvicultura, Pesca y Caza	0.00	0.00	0.00	0.00	0.00	0.00
Combustibles y Energía	0.00	0.00	0.00	0.00	0.00	0.00
Minería, Manufacturas y Construcción	0.00	0.00	0.00	0.00	0.00	0.00
Transporte	0.00	0.00	0.00	0.00	0.00	0.00
Comunicaciones	0.00	0.00	0.00	0.00	0.00	0.00
Turismo	0.00	0.00	0.00	0.00	0.00	0.00
Ciencia, Tecnología e Innovación	0.00	0.00	0.00	0.00	0.00	0.00
Otras Industrias y Otros Asuntos Económicos	0.00	0.00	0.00	0.00	0.00	0.00
Otros	0.00	0.00	0.00	0.00	0.00	0.00
Transacciones de la Deuda Pública / Costo Financiero de la Deuda	0.00	0.00	0.00	0.00	0.00	0.00
Transferencias, Participaciones y Aportaciones entre Diferentes Niveles	0.00	0.00	0.00	0.00	0.00	0.00
y Ordenes de Gobierno	0.00	0.00	0.00	0.00	0.00	0.00
Sanearamiento del Sistema Financiero	0.00	0.00	0.00	0.00	0.00	0.00
Adeudos de Ejercicios Fiscales Anteriores	0.00	0.00	0.00	0.00	0.00	0.00
II. Gasto Etiquetado	0.00	0.00	0.00	0.00	0.00	0.00
Gobierno	0.00	0.00	0.00	0.00	0.00	0.00
Legislación	0.00	0.00	0.00	0.00	0.00	0.00
Justicia	0.00	0.00	0.00	0.00	0.00	0.00
Coordinación de la Política de Gobierno	0.00	0.00	0.00	0.00	0.00	0.00
Relaciones Exteriores	0.00	0.00	0.00	0.00	0.00	0.00
Asuntos Financieros y Hacendarios	0.00	0.00	0.00	0.00	0.00	0.00
Seguridad Nacional	0.00	0.00	0.00	0.00	0.00	0.00
Asuntos de Orden Público y de Seguridad Interior	0.00	0.00	0.00	0.00	0.00	0.00
Otros Servicios Generales	0.00	0.00	0.00	0.00	0.00	0.00
Desarrollo Social	0.00	0.00	0.00	0.00	0.00	0.00
Protección Ambiental	0.00	0.00	0.00	0.00	0.00	0.00
Vivienda y Servicios a la Comunidad	0.00	0.00	0.00	0.00	0.00	0.00
Salud	0.00	0.00	0.00	0.00	0.00	0.00
Recreación, Cultura y Otras Manifestaciones Sociales	0.00	0.00	0.00	0.00	0.00	0.00
Educación	0.00	0.00	0.00	0.00	0.00	0.00
Protección Social	0.00	0.00	0.00	0.00	0.00	0.00
Otros Asuntos Sociales	0.00	0.00	0.00	0.00	0.00	0.00
Desarrollo Económico	0.00	0.00	0.00	0.00	0.00	0.00
Asuntos Económicos, Comerciales y Laborales en General	0.00	0.00	0.00	0.00	0.00	0.00
Agropecuaria, Silvicultura, Pesca y Caza	0.00	0.00	0.00	0.00	0.00	0.00
Combustibles y Energía	0.00	0.00	0.00	0.00	0.00	0.00
Minería, Manufacturas y Construcción	0.00	0.00	0.00	0.00	0.00	0.00
Transporte	0.00	0.00	0.00	0.00	0.00	0.00
Comunicaciones	0.00	0.00	0.00	0.00	0.00	0.00
Turismo	0.00	0.00	0.00	0.00	0.00	0.00
Ciencia, Tecnología e Innovación	0.00	0.00	0.00	0.00	0.00	0.00
Otras Industrias y Otros Asuntos Económicos	0.00	0.00	0.00	0.00	0.00	0.00

Centro de Estudios de Bachillerato Técnico "Eva Sámano de López Mateos"						
ESTADO ANALÍTICO DEL PRESUPUESTO DE EGRESOS DETALLADO - Ley de Disciplina Financiera						
Clasificación Funcional (Finalidad y Función)						
Del 01 de Enero al 31 de Diciembre de 2019						
(Miles de Pesos)						
Concepto	Egresos					Subejercicio
	Aprobado	Ampliaciones /Reducciones	Modificado	Devengado	Pagado	
Otros	0.00	0.00	0.00	0.00	0.00	0.00
Transacciones de la Deuda Pública / Costo Financiero de la Deuda	0.00	0.00	0.00	0.00	0.00	0.00
Transferencias, Participaciones y Aportaciones entre Diferentes Niveles y Ordenes de Gobierno	0.00	0.00	0.00	0.00	0.00	0.00
Saneamiento del Sistema Financiero	0.00	0.00	0.00	0.00	0.00	0.00
Adeudos de Ejercicios Fiscales Anteriores	0.00	0.00	0.00	0.00	0.00	0.00
Total de Egresos	44,947.00	0.00	44,947.00	39,956.00	37,710.00	4,991.00

Las cifras pueden presentar diferencias por redondeos.

Director General

Prof. Carlos María Uc Sosa

Directora Administrativa

C. Inés López Chan

Jefe de Departamento de Recursos Humanos y
Financieros

C.P. Rubén Mauricio Torres Estañol

FORMATO 6 D) ESTADO ANALÍTICO DEL EJERCICIO DEL PRESUPUESTO DE EGRESOS DETALLADO LDF (CLASIFICACIÓN DE SERVICIOS PERSONALES POR CATEGORÍA)

Centro de Estudios de Bachillerato Técnico "Eva Sámano de López Mateos"							
ESTADO ANALÍTICO DEL PRESUPUESTO DE EGRESOS DETALLADO - Ley de Disciplina Financiera							
Clasificación de Servicios Personales por Categoría							
Del 01 de Enero al 31 de Diciembre de 2019							
(Miles de Pesos)							
Concepto	Egresos					Subejercicio	
	Aprobado	Ampliaciones /Reducciones	Modificado	Devengado	Pagado		
I. Gasto No Etiquetado	39,108.00	0.00	39,108.00	35,551.00	33,661.00	3,557.00	
Personal Administrativo y de Servicio Público	24,475.00	0.00	24,475.00	23,624.00	22,386.00	851.00	
Magisterio	14,633.00	0.00	14,633.00	11,927.00	11,275.00	2,706.00	
Servicios de Salud	0.00	0.00	0.00	0.00	0.00	0.00	
Personal Administrativo	0.00	0.00	0.00	0.00	0.00	0.00	
Personal Médico, Paramédico y afin	0.00	0.00	0.00	0.00	0.00	0.00	
Seguridad Pública	0.00	0.00	0.00	0.00	0.00	0.00	
Gastos asociados a la Implementación de Nuevas Leyes Federales o Reformas a las mismas	0.00	0.00	0.00	0.00	0.00	0.00	
Sentencias laborales definitivas	0.00	0.00	0.00	0.00	0.00	0.00	
II. Gasto Etiquetado	0.00	0.00	0.00	0.00	0.00	0.00	
Personal Administrativo y de Servicio Público	0.00	0.00	0.00	0.00	0.00	0.00	
Magisterio	0.00	0.00	0.00	0.00	0.00	0.00	
Servicios de Salud	0.00	0.00	0.00	0.00	0.00	0.00	
Personal Administrativo	0.00	0.00	0.00	0.00	0.00	0.00	
Personal Médico, Paramédico y afin	0.00	0.00	0.00	0.00	0.00	0.00	
Seguridad Pública	0.00	0.00	0.00	0.00	0.00	0.00	
Gastos asociados a la Implementación de Nuevas Leyes Federales o Reformas a las mismas	0.00	0.00	0.00	0.00	0.00	0.00	
Sentencias laborales definitivas	0.00	0.00	0.00	0.00	0.00	0.00	
Total del Gasto en Servicios Personales	39,108.00	0.00	39,108.00	35,551.00	33,661.00	3,557.00	

Las cifras pueden presentar diferencias por redondeos.

Director General

Prof. Carlos Mario Uc Sosa

Directora Administrativa

C. Inés López Chan

Jefe de Departamento de Recursos Humanos y
Financieros

C.P. Rubén Mauricio Torres Estañol

RELACIÓN DE LAS CUENTAS BANCARIAS PRODUCTIVAS, ESPECÍFICAS EN LAS CUALES SE DEPOSITAN RECURSOS FEDERALES TRANSFERIDOS.

Estado de Quintana Roo/Othón P. Blanco		
Relación de cuentas bancarias productivas específicas		
Ejercicio 2019		
Fondo, Programa o Convenio	Datos de la Cuenta Bancaria	
	Institución Bancaria	Número de Cuenta
NO APLICA		



RELACIÓN DE ESQUEMAS BURSÁTILES Y DE COBERTURAS FINANCIERAS.

En relación al de esquemas bursátiles y de coberturas financieras, se aclara que no es aplicable al Centro de Estudios de Bachillerato Técnico “Eva Sámano de López Mateos”, ya que este Ente no realiza operaciones de dicha naturaleza, la presente es con la finalidad de dar cumplimiento al artículo 46, último párrafo Ley General de Contabilidad Gubernamental.

RELACIÓN DE BIENES QUE COMPONEN EL PATRIMONIO DEL ENTE PÚBLICO (ENLACE WEB DONDE ESTA PUBLICADO)

LINK DE LA RELACIÓN DE LOS BIENES MUEBLES:

<http://evasamano.edu.mx/portal/CONAC/Inventarios%20de%20Bienes%20Muebles%20e%20Inmuebles/2019/Relacion%20de%20Bienesmiles%20de%20pesos.pdf>

LINK DE LA RELACIÓN DE LOS BIENES INMUEBLES:

<http://evasamano.edu.mx/portal/CONAC/Inventarios%20de%20Bienes%20Muebles%20e%20Inmuebles/2019/Relacion%20de%20bienes%20inmuebles.pdf>

INGRESOS POR APORTACIONES ESPECIALES FEDERALES

Centro de Estudios de Bachillerato Técnico "Eva Sámano de López Mateos" Ingresos por Aportaciones Especiales Federales* Ejercicio 2019 (Miles de Pesos)		
Concepto	Recaudado	Integración (Recaudado / total de recaudado)
Nombre del ramo (Ramo X)	0.00	0.0%
Nombre del programa, convenio o fondo federal 1	0.00	0.0%
Nombre del programa, convenio o fondo federal 2	0.00	0.0%
Nombre del programa, convenio o fondo federal 3	0.00	0.0%
Total	0.00	0.0%

* Programas y Convenios Federales del ejercicio 2019, no incluye remanentes de ejercicios anteriores.

GASTOS POR APORTACIONES ESPECIALES FEDERALES

Centro de Estudios de Bachillerato Técnico "Eva Sámano de López Mateos"				
Gastos Por Aportaciones Especiales Federales*				
Ejercicio 2019				
(Miles de Pesos)				
Concepto	(A) Saldo del Devengado	(B) Saldo del Ejercido	(C) Saldo del Pagado	(A+B+C=D) Total
Nombre del ramo (Ramo X)	0.00	0.00	0.00	0.00
Nombre del programa, convenio o fondo federal 1	0.00	0.00	0.00	0.00
Nombre del programa, convenio o fondo federal 2	0.00	0.00	0.00	0.00
Nombre del programa, convenio o fondo federal 3	0.00	0.00	0.00	0.00
Total	0.00	0.00	0.00	0.00

* Programas y Convenios Federales del ejercicio 2019, no incluye remanentes de ejercicios anteriores.

ESTADO PRESUPUESTARIO DE INGRESOS Y EGRESOS

CENTRO DE ESTUDIOS DE BACHILLERATO TÉCNICO "EVA SÁMANO DE LÓPEZ MATEOS"		
ESTADO PRESUPUESTARIO DE INGRESOS Y EGRESOS		
Del 1 de enero al 31 de diciembre de 2019 y 2018		
(Miles de pesos)		
Concepto	2019	2018
Ingresos		
Impuestos	0	0
Cuotas y Aportaciones de seguridad social	0	0
Contribuciones de mejoras	0	0
Derechos	0	0
Productos	0	31
Aprovechamientos	0	0
Ingresos por ventas de bienes y servicios	557	1,255
Participaciones	0	0
Aportaciones	0	0
Convenios	0	0
Transferencias, Asignaciones, Subsidios y Otras Ayudas	39,927	38,437
Endeudamiento interno	0	0
Suma de ingresos	40,484	39,723
Concepto	2019	2018
Egresos		
Servicios personales	35,551	35,298
Materiales y suministros	948	1,126
Servicios generales	3,365	2,014
Transferencias, asignaciones, subsidios y otras ayudas	0	0
Bienes muebles, inmuebles e intangibles	50	66
Inversión pública	0	0
Inversiones financieras y otras provisiones	0	0
Participaciones y aportaciones	0	0
Deuda pública	42	0
Suma de egresos	39,956	38,504
(Superávit o Déficit) del ejercicio	528	1,219

ESTADOS ANALÍTICOS COMPARATIVOS DE INGRESOS PRESUPUESTARIOS.

Centro de Estudios de Bachillerato Técnico "Eva Sámano de López Mateos"						
ESTADO ANALÍTICO DE INGRESOS CON BASE EN RECAUDADO Ejercicio 2019 comparativo con 2018 (Miles de Pesos)						
Concepto	2018	2019		Variaciones respecto a: Ingreso estimado 2019		Variación Real *
	Recaudado	Estimado	Recaudado	Importe	%	%
Impuestos	0.00	0.00	0.00	0.00		
Cuotas y Aportaciones de Seguridad Social	0.00	0.00	0.00	0.00		
Contribuciones de Mejoras	0.00	0.00	0.00	0.00		
Derechos	0.00	0.00	0.00	0.00		
Productos	31.00	0.00	0.00	0.00		-100.0%
Corriente	31.00	0.00	0.00	0.00		-100.0%
Capital	0.00	0.00	0.00	0.00		
Aprovechamientos	0.00	0.00	0.00	0.00		
Corriente	0.00	0.00	0.00	0.00		
Capital	0.00	0.00	0.00	0.00		
Ingresos por Ventas de Bienes y Servicios	1,255.00	1,394.00	557.00	-837.00	-60.0%	-57.2%
Participaciones y Aportaciones	0.00	0.00	0.00	0.00		
Transferencias, Asignaciones, Subsidios y Otras Ayudas	37,121.00	43,553.00	38,809.00	-4,744.00	-10.9%	0.8%
Ingresos Derivados de Financiamientos	0.00	0.00	0.00	0.00		
TOTALES	38,407.00	44,947.00	39,366.00	-5,581.00	-12.4%	-1.2%

* Factor de deflatación 1.037

Deflactado con el Índice de Precios Promedio del Consumidor de la ciudad de Chetumal, Q. Roo.

Las cifras pueden presentar diferencias por redondeos.

Centro de Estudios de Bachillerato Técnico "Eva Sámano de López Mateos"						
ESTADO ANALÍTICO DE INGRESOS CON BASE EN RECAUDADO Ejercicio 2019 comparativo con 2018 (Miles de Pesos)						
Concepto	2018	2019		Variaciones respecto a: Ingreso estimado 2019		Variación Real *
	Recaudado	Estimado	Recaudado	Importe	%	%
Ingresos del Gobierno	31.00	0.00	0.00	0.00		-100.0%
Impuestos	0.00	0.00	0.00	0.00		
Contribuciones de Mejoras	0.00	0.00	0.00	0.00		
Derechos	0.00	0.00	0.00	0.00		
Productos	31.00	0.00	0.00	0.00		-100.0%
Corriente	31.00	0.00	0.00	0.00		-100.0%
Capital	0.00	0.00	0.00	0.00		
Aprovechamientos	0.00	0.00	0.00	0.00		
Corriente	0.00	0.00	0.00	0.00		
Capital	0.00	0.00	0.00	0.00		
Participaciones y Aportaciones	0.00	0.00	0.00	0.00		
Transferencias, Asignaciones, subsidios y Otras Ayudas	0.00	0.00	0.00	0.00		
Ingresos del Organismos y Empresas	38,376.00	44,947.00	39,366.00	-5,581.00	-12.4%	-1.1%
Cuotas y Aportaciones de Seguridad social	0.00	0.00	0.00	0.00		
Ingresos por Ventas de Bienes y Servicios	1,255.00	1,394.00	557.00	-837.00	-60.0%	-57.2%
Transferencias, Asignaciones, Subsidios y Otras Ayudas	37,121.00	43,553.00	38,809.00	-4,744.00	-10.9%	0.8%
Ingresos derivados de Financiamiento	0.00	0.00	0.00	0.00		
Ingresos Derivados de Financiamiento	0.00	0.00	0.00	0.00		
TOTALES	38,407.00	44,947.00	39,366.00	-5,581.00	-12.4%	-1.2%

* Factor de deflatación 1.037

Deflactado con el Índice de Precios Promedio del Consumidor de la ciudad de Chetumal, Q. Roo.

Las cifras pueden presentar diferencias por redondeos.

ESTADOS ANALÍTICOS COMPARATIVOS DEL EJERCICIO DEL PRESUPUESTO DE EGRESOS.

Estado analítico del ejercicio del Presupuesto de Egresos por Objeto del gasto

Centro de Estudios de Bachillerato Técnico "Eva Sámano de López Mateos"						
ESTADO ANALÍTICO DEL PRESUPUESTO DE EGRESOS						
CON BASE EN DEVENGADO						
Clasificación por Objeto del Gasto						
Ejercicio 2019 comparativo con 2018						
(Miles de Pesos)						
Concepto	2018	2019		Variaciones respecto a: Presupuesto Aprobado 2019		Variación Real *
	Devengado	Aprobado	Devengado	Importe	%	%
Servicios Personales	35,298.00	39,108.00	35,551.00	-3,557.00	-9.1%	-2.9%
Remuneraciones al Personal de Carácter Permanente	15,676.00	17,024.00	16,372.00	-652.00	-3.8%	0.7%
Remuneraciones al Personal de Carácter Transitorio	621.00	983.00	622.00	-361.00	-36.7%	-3.4%
Remuneraciones Adicionales y Especiales	7,996.00	8,930.00	8,110.00	-820.00	-9.2%	-2.2%
Seguridad Social	3,408.00	4,107.00	3,508.00	-599.00	-14.6%	-0.7%
Otras Prestaciones Sociales y Económicas	7,597.00	8,064.00	6,939.00	-1,125.00	-14.0%	-11.9%
Provisiones	0.00	0.00	0.00	0.00		
Pago de Estímulos a Servidores Públicos	0.00	0.00	0.00	0.00		
Materiales y Suministros	1,126.00	951.00	948.00	-3.00	-0.4%	-18.9%
Materiales de Administración, Emisión de Documentos y Artículos Oficiales	500.00	342.00	323.00	-19.00	-5.4%	-37.7%
Alimentos y Utensilios	51.00	39.00	60.00	21.00	50.2%	13.3%
Materias Primas y Materiales de Producción y Comercialización	0.00	10.00	0.00	-10.00	-100.0%	
Materiales y Artículos de Construcción y de Reparación	173.00	141.00	97.00	-44.00	-31.1%	-46.0%
Productos Químicos, Farmacéuticos y de Laboratorio	6.00	6.00	2.00	-4.00	-64.5%	-64.8%
Combustibles, Lubricantes y Aditivos	288.00	263.00	259.00	-4.00	-1.5%	-13.1%
Vestuario, Blancos, Prendas de Protección y Artículos Deportivos	61.00	53.00	74.00	21.00	38.7%	16.5%
Materiales y Suministros para Seguridad	0.00	0.00	0.00	0.00		
Herramientas, Refacciones y Accesorios Menores	47.00	97.00	133.00	36.00	37.6%	169.8%
Servicios Generales	2,014.00	4,816.00	3,365.00	-1,451.00	-30.1%	61.2%
Servicios Básicos	519.00	584.00	613.00	29.00	4.9%	13.8%
Servicios de Arrendamiento	102.00	183.00	140.00	-43.00	-23.3%	33.0%
Servicios Profesionales, Científicos, Técnicos y Otros Servicios	470.00	432.00	269.00	-163.00	-37.7%	-44.7%
Servicios Financieros, Bancarios y Comerciales	100.00	285.00	208.00	-77.00	-27.1%	100.1%
Servicios de Instalación, Reparación, Mantenimiento y Conservación	211.00	228.00	389.00	161.00	70.8%	77.7%
Servicios de Comunicación Social y Publicidad	14.00	20.00	10.00	-10.00	-50.0%	-29.3%
Servicios de Traslado y Viáticos	47.00	162.00	100.00	-62.00	-38.2%	105.5%
Servicios Oficiales	10.00	1.00	25.00	24.00	2420.0%	151.4%
Otros Servicios Generales	541.00	2,921.00	1,611.00	-1,310.00	-44.9%	186.9%
Transferencias, Asignaciones, Subsidios y Otras Ayudas	0.00	0.00	0.00	0.00		
Transferencias Internas y Asignaciones al Sector Público	0.00	0.00	0.00	0.00		
Transferencias al Resto del Sector Público	0.00	0.00	0.00	0.00		
Subsidios y Subvenciones	0.00	0.00	0.00	0.00		
Ayudas Sociales	0.00	0.00	0.00	0.00		
Pensiones y Jubilaciones	0.00	0.00	0.00	0.00		
Transferencias a Fideicomisos, Mandatos y Otros Análogos	0.00	0.00	0.00	0.00		
Transferencias a la Seguridad Social	0.00	0.00	0.00	0.00		
Donativos	0.00	0.00	0.00	0.00		
Transferencias al Exterior	0.00	0.00	0.00	0.00		
Bienes Muebles, Inmuebles e Intangibles	66.00	30.00	50.00	20.00	66.4%	-26.7%
Mobiliario y Equipo de Administración	66.00	30.00	31.00	1.00	2.5%	-54.8%
Mobiliario y Equipo Educativo y Recreativo	0.00	0.00	0.00	0.00		
Equipo e Instrumental Médico y de Laboratorio	0.00	0.00	0.00	0.00		
Vehículos y Equipo de Transporte	0.00	0.00	0.00	0.00		
Equipo de Defensa y Seguridad	0.00	0.00	0.00	0.00		
Maquinaria, Otros Equipos y Herramientas	0.00	0.00	0.00	0.00		
Activos Biológicos	0.00	0.00	19.00	19.00		
Bienes Inmuebles	0.00	0.00	0.00	0.00		
Activos Intangibles	0.00	0.00	0.00	0.00		
Inversión Pública	0.00	0.00	0.00	0.00		
Obra Pública en Bienes de Dominio Público	0.00	0.00	0.00	0.00		
Obra Pública en Bienes Propios	0.00	0.00	0.00	0.00		
Proyectos Productivos y Acciones de Fomento	0.00	0.00	0.00	0.00		
Inversiones Financieras y Otras Provisiones	0.00	0.00	0.00	0.00		
Inversiones para el Fomento de Actividades Productivas	0.00	0.00	0.00	0.00		
Acciones y Participaciones de Capital	0.00	0.00	0.00	0.00		
Compra de Títulos y Valores	0.00	0.00	0.00	0.00		
Concesión de Préstamos	0.00	0.00	0.00	0.00		
Inversiones en Fideicomisos, Mandatos y Otros Análogos	0.00	0.00	0.00	0.00		
Otras Inversiones Financieras	0.00	0.00	0.00	0.00		
Provisiones para Contingencias y Otras Erogaciones Especiales	0.00	0.00	0.00	0.00		
Participaciones y Aportaciones	0.00	0.00	0.00	0.00		
Participaciones	0.00	0.00	0.00	0.00		
Aportaciones	0.00	0.00	0.00	0.00		
Convenios	0.00	0.00	0.00	0.00		
Deuda Pública	0.00	42.00	42.00	0.00	0.0%	
Amortización de la Deuda Pública	0.00	0.00	0.00	0.00		
Intereses de la Deuda Pública	0.00	0.00	0.00	0.00		

Centro de Estudios de Bachillerato Técnico "Eva Sámano de López Mateos"						
ESTADO ANALÍTICO DEL PRESUPUESTO DE EGRESOS						
CON BASE EN DEVENGADO						
Clasificación por Objeto del Gasto						
Ejercicio 2019 comparativo con 2018						
(Miles de Pesos)						
Concepto	2018	2019		Variaciones respecto a: Presupuesto Aprobado 2019		Variación Real *
	Devengado	Aprobado	Devengado	Importe	%	%
Comisiones de la Deuda Pública	0.00	0.00	0.00	0.00		
Gastos de la Deuda Pública	0.00	0.00	0.00	0.00		
Costo por Coberturas	0.00	0.00	0.00	0.00		
Apoyos Financieros	0.00	0.00	0.00	0.00		
Adeudos de Ejercicios Fiscales Anteriores (ADEFAS)	0.00	42.00	42.00	0.00	0.0%	
TOTALES	38,504.00	44,947.00	39,956.00	-4,991.00	-11.1%	0.1%

* Factor de deflatación 1.037

Deflatación con el Índice de Precios Promedio del Consumidor de la ciudad de Chetumal, Q. Roo.

Las cifras pueden presentar diferencias por redondeos.

Centro de Estudios de Bachillerato Técnico "Eva Sámano de López Mateos"						
ESTADO ANALÍTICO DEL PRESUPUESTO DE EGRESOS						
CON BASE EN FLUJO DE EFECTIVO						
Clasificación por Objeto del Gasto						
Ejercicio 2019 comparativo con 2018						
(Miles de Pesos)						
Concepto	2018	2019		Variaciones respecto a: Presupuesto Aprobado 2019		Variación Real *
	Pagado	Aprobado	Pagado	Importe	%	%
Servicios Personales	33,617.00	39,108.00	33,661.00	-5,447.00	-13.9%	-3.4%
Remuneraciones al Personal de Carácter Permanente	15,676.00	17,024.00	15,975.00	-1,049.00	-6.2%	-1.7%
Remuneraciones al Personal de Carácter Transitorio	621.00	983.00	622.00	-361.00	-36.7%	-3.4%
Remuneraciones Adicionales y Especiales	6,982.00	8,930.00	7,035.00	-1,895.00	-21.2%	-2.8%
Seguridad Social	2,866.00	4,107.00	3,155.00	-952.00	-23.2%	6.2%
Otras Prestaciones Sociales y Económicas	7,472.00	8,064.00	6,874.00	-1,190.00	-14.8%	-11.3%
Provisiones	0.00	0.00	0.00	0.00		
Pago de Estímulos a Servidores Públicos	0.00	0.00	0.00	0.00		
Materiales y Suministros	1,126.00	951.00	948.00	-3.00	-0.4%	-18.9%
Materiales de Administración, Emisión de Documentos y Artículos Oficiales	500.00	342.00	323.00	-19.00	-5.4%	-37.7%
Alimentos y Utensilios	51.00	39.00	60.00	21.00	50.2%	13.3%
Materias Primas y Materiales de Producción y Comercialización	0.00	10.00	0.00	-10.00	-100.0%	
Materiales y Artículos de Construcción y de Reparación	173.00	141.00	97.00	-44.00	-31.1%	-46.0%
Productos Químicos, Farmacéuticos y de Laboratorio	6.00	6.00	2.00	-4.00	-64.5%	-64.8%
Combustibles, Lubricantes y Aditivos	288.00	263.00	259.00	-4.00	-1.5%	-13.1%
Vestuario, Blancos, Prendas de Protección y Artículos Deportivos	61.00	53.00	74.00	21.00	38.7%	16.5%
Materiales y Suministros para Seguridad	0.00	0.00	0.00	0.00		
Herramientas, Refacciones y Accesorios Menores	47.00	97.00	133.00	36.00	37.6%	169.8%
Servicios Generales	1,871.00	4,816.00	3,009.00	-1,807.00	-37.5%	55.1%
Servicios Básicos	519.00	584.00	613.00	29.00	4.9%	13.8%
Servicios de Arrendamiento	90.00	183.00	140.00	-43.00	-23.3%	50.4%
Servicios Profesionales, Científicos, Técnicos y Otros Servicios	410.00	432.00	232.00	-200.00	-46.2%	-45.3%
Servicios Financieros, Bancarios y Comerciales	100.00	285.00	208.00	-77.00	-27.1%	100.1%
Servicios de Instalación, Reparación, Mantenimiento y Conservación	211.00	228.00	389.00	161.00	70.8%	77.7%
Servicios de Comunicación Social y Publicidad	14.00	20.00	10.00	-10.00	-50.0%	-29.3%
Servicios de Traslado y Viáticos	47.00	162.00	101.00	-61.00	-38.2%	105.5%
Servicios Oficiales	10.00	1.00	25.00	24.00	2420.0%	151.4%
Otros Servicios Generales	470.00	2,921.00	1,291.00	-1,630.00	-55.8%	164.8%
Transferencias, Asignaciones, Subsidios y Otras Ayudas	0.00	0.00	0.00	0.00		
Transferencias Internas y Asignaciones al Sector Público	0.00	0.00	0.00	0.00		
Transferencias al Resto del Sector Público	0.00	0.00	0.00	0.00		
Subsidios y Subvenciones	0.00	0.00	0.00	0.00		
Ayudas Sociales	0.00	0.00	0.00	0.00		
Pensiones y Jubilaciones	0.00	0.00	0.00	0.00		
Transferencias a Fideicomisos, Mandatos y Otros Análogos	0.00	0.00	0.00	0.00		
Transferencias a la Seguridad Social	0.00	0.00	0.00	0.00		
Donativos	0.00	0.00	0.00	0.00		
Transferencias al Exterior	0.00	0.00	0.00	0.00		
Bienes Muebles, Inmuebles e Intangibles	66.00	30.00	50.00	20.00	66.4%	-26.7%
Mobiliario y Equipo de Administración	66.00	30.00	31.00	1.00	2.5%	-54.8%
Mobiliario y Equipo Educativo y Recreativo	0.00	0.00	0.00	0.00		
Equipo e Instrumental Médico y de Laboratorio	0.00	0.00	0.00	0.00		
Vehículos y Equipo de Transporte	0.00	0.00	0.00	0.00		
Equipo de Defensa y Seguridad	0.00	0.00	0.00	0.00		
Maquinaria, Otros Equipos y Herramientas	0.00	0.00	19.00	19.00		
Activos Biológicos	0.00	0.00	0.00	0.00		
Bienes Inmuebles	0.00	0.00	0.00	0.00		
Activos Intangibles	0.00	0.00	0.00	0.00		
Inversión Pública	0.00	0.00	0.00	0.00		
Obra Pública en Bienes de Dominio Público	0.00	0.00	0.00	0.00		
Obra Pública en Bienes Propios	0.00	0.00	0.00	0.00		
Proyectos Productivos y Acciones de Fomento	0.00	0.00	0.00	0.00		
Inversiones Financieras y Otras Provisiones	0.00	0.00	0.00	0.00		
Inversiones para el Fomento de Actividades Productivas	0.00	0.00	0.00	0.00		
Acciones y Participaciones de Capital	0.00	0.00	0.00	0.00		
Compra de Títulos y Valores	0.00	0.00	0.00	0.00		
Concesión de Préstamos	0.00	0.00	0.00	0.00		
Inversiones en Fideicomisos, Mandatos y Otros Análogos	0.00	0.00	0.00	0.00		
Otras Inversiones Financieras	0.00	0.00	0.00	0.00		
Provisiones para Contingencias y Otras Erogaciones Especiales	0.00	0.00	0.00	0.00		
Participaciones y Aportaciones	0.00	0.00	0.00	0.00		
Participaciones	0.00	0.00	0.00	0.00		
Aportaciones	0.00	0.00	0.00	0.00		
Convenios	0.00	0.00	0.00	0.00		
Deuda Pública	0.00	42.00	42.00	0.00	0.0%	
Amortización de la Deuda Pública	0.00	0.00	0.00	0.00		
Intereses de la Deuda Pública	0.00	0.00	0.00	0.00		
Comisiones de la Deuda Pública	0.00	0.00	0.00	0.00		
Gastos de la Deuda Pública	0.00	0.00	0.00	0.00		
Costo por Coberturas	0.00	0.00	0.00	0.00		
Apoyos Financieros	0.00	0.00	0.00	0.00		
Adeudos de Ejercicios Fiscales Anteriores (ADEFAS)	0.00	42.00	42.00	0.00	0.0%	
TOTALES	36,680.00	44,947.00	37,710.00	-7,237.00	-16.1%	-0.9%

* Factor de deflatación 1.037

Deflactado con el Índice de Precios Promedio del Consumidor de la ciudad de Chetumal, Q. Roo.

Las cifras pueden presentar diferencias por redondeos.

Estado analítico del ejercicio del Presupuesto de Egresos en clasificación por Tipo de Gasto.

Centro de Estudios de Bachillerato Técnico "Eva Sámano de López Mateos"						
ESTADO ANALÍTICO DEL PRESUPUESTO DE EGRESOS						
CON BASE EN DEVENGADO						
Clasificación Económica						
Ejercicio 2019 comparativo con 2018						
(Miles de Pesos)						
Concepto	2018	2019		Variaciones respecto a: Presupuesto Aprobado 2019		Variación Real *
	Devengado	Aprobado	Devengado	Importe	%	%
Gastos Corrientes	38,438.00	44,875.00	39,864.00	-5,011.00	-11.2%	0.0%
Gastos de Capital	66.00	30.00	50.00	20.00	66.4%	-26.7%
Amortizaciones de la Deuda y Disminución de Pasivos	0.00	42.00	42.00	0.00	0.0%	
Pensiones y Jubilaciones	0.00	0.00	0.00	0.00		
Participaciones	0.00	0.00	0.00	0.00		
TOTALES	38,504.00	44,947.00	39,956.00	-4,991.00	-11.1%	0.1%

* Factor de deflatación 1.037

Deflactado con el Índice de Precios Promedio del Consumidor de la ciudad de Chetumal, Q. Roo.

Las cifras pueden presentar diferencias por redondeos.

Centro de Estudios de Bachillerato Técnico "Eva Sámano de López Mateos"						
ESTADO ANALÍTICO DEL PRESUPUESTO DE EGRESOS						
CON BASE EN FLUJO DE EFECTIVO						
Clasificación Económica						
Ejercicio 2019 comparativo con 2018						
(Miles de Pesos)						
Concepto	2018	2019		Variaciones respecto a: Presupuesto Aprobado 2019		Variación Real *
	Pagado	Aprobado	Pagado	Importe	%	%
Gastos Corrientes	36,614.00	44,875.00	37,618.00	-7,257.00	-16.2%	-0.9%
Gastos de Capital	66.00	30.00	50.00	20.00	66.4%	-26.7%
Amortizaciones de la Deuda y Disminución de Pasivos	0.00	42.00	42.00	0.00	0.0%	
Pensiones y Jubilaciones	0.00	0.00	0.00	0.00		
Participaciones	0.00	0.00	0.00	0.00		
TOTALES	36,680.00	44,947.00	37,710.00	-7,237.00	-16.1%	-0.9%

* Factor de deflatación 1.037

Deflactado con el Índice de Precios Promedio del Consumidor de la ciudad de Chetumal, Q. Roo.

Las cifras pueden presentar diferencias por redondeos.

Estado analítico del ejercicio del Presupuesto de Egresos en clasificación Administrativa

Centro de Estudios de Bachillerato Técnico "Eva Sámano de López Mateos"						
ESTADO ANALÍTICO DEL PRESUPUESTO DE EGRESOS						
CON BASE EN DEVENGADO						
Clasificación Administrativa						
Ejercicio 2019 comparativo con 2018						
(Miles de Pesos)						
Concepto	2018	2019		Variaciones respecto a:		Variación Real *
	Devengado	Aprobado	Devengado	Presupuesto Aprobado 2019	%	
Dirección General	2,978.00	2,777.00	2,671.00	-106.00	-3.8%	-13.5%
Dirección de Platel Eva Sámano	25,315.00	29,935.00	25,882.00	-4,053.00	-13.5%	-1.4%
Dirección Académica	2,314.00	2,971.00	2,824.00	-147.00	-4.9%	17.7%
Dirección Administrativa	5,799.00	6,129.00	5,651.00	-478.00	-7.8%	-6.0%
Dirección de Planeación	2,098.00	2,351.00	2,170.00	-181.00	-7.7%	-0.3%
Dirección Jurídica y Unidad de Transparencia, Acceso a la Información Pública y Protección de Datos Personales	0.00	784.00	758.00	-26.00	-3.4%	
TOTALES	38,504.00	44,947.00	39,956.00	-4,991.00	-11.1%	0.1%

* Factor de deflatación 1.037

Deflactado con el Índice de Precios Promedio del Consumidor de la ciudad de Chetumal, Q. Roo.

Las cifras pueden presentar diferencias por redondeos.

Centro de Estudios de Bachillerato Técnico "Eva Sámano de López Mateos"						
ESTADO ANALÍTICO DEL PRESUPUESTO DE EGRESOS						
CON BASE EN FLUJO DE EFECTIVO						
Clasificación Administrativa						
Ejercicio 2019 comparativo con 2018						
(Miles de Pesos)						
Concepto	2018	2019		Variaciones respecto a:		Variación Real *
	Pagado	Aprobado	Pagado	Presupuesto Aprobado 2019	%	
Dirección General	2,833.00	2,777.00	2,589.00	-188.00	-6.8%	-11.9%
Dirección de Platel Eva Sámano	24,109.00	29,935.00	24,338.00	-5,597.00	-18.7%	-2.6%
Dirección Académica	2,217.00	2,971.00	2,663.00	-308.00	-10.3%	15.8%
Dirección Administrativa	5,520.00	6,129.00	5,347.00	-782.00	-12.7%	-6.6%
Dirección de Planeación	2,001.00	2,351.00	2,057.00	-294.00	-12.5%	-0.9%
Dirección Jurídica y Unidad de Transparencia, Acceso a la Información Pública y Protección de Datos Personales	0.00	784.00	716.00	-68.00	-8.8%	
TOTALES	36,680.00	44,947.00	37,710.00	-7,237.00	-16.1%	-0.9%

* Factor de deflatación 1.037

Deflactado con el Índice de Precios Promedio del Consumidor de la ciudad de Chetumal, Q. Roo.

Las cifras pueden presentar diferencias por redondeos.

Estado analítico del ejercicio del Presupuesto de Egresos en clasificación Funcional

Centro de Estudios de Bachillerato Técnico "Eva Sámano de López Mateos"							
ESTADO ANALÍTICO DEL PRESUPUESTO DE EGRESOS							
CON BASE EN DEVENGADO							
Clasificación Funcional							
Ejercicio 2019 comparativo con 2018							
(Miles de Pesos)							
Concepto	2018		2019		Variaciones respecto a: Presupuesto Aprobado 2019		Variación Real *
	Devengado	Aprobado	Devengado	Importe	%	%	
Gobierno	0.00	0.00	0.00	0.00			
Legislación	0.00	0.00	0.00	0.00			
Justicia	0.00	0.00	0.00	0.00			
Coordinación de la Política de Gobierno	0.00	0.00	0.00	0.00			
Relaciones Exteriores	0.00	0.00	0.00	0.00			
Asuntos Financieros y Hacendarios	0.00	0.00	0.00	0.00			
Seguridad Nacional	0.00	0.00	0.00	0.00			
Asuntos de Orden Público y de Seguridad Interior	0.00	0.00	0.00	0.00			
Otros Servicios Generales	0.00	0.00	0.00	0.00			
		44,9					
		47,0					
Desarrollo Social	38,504.00	0	39,956.00	-4,991.00	-11.1%	0.1%	
Protección Ambiental	0.00	0.00	0.00	0.00			
Vivienda y Servicios a la Comunidad	0.00	0.00	0.00	0.00			
Salud	0.00	0.00	0.00	0.00			
Recreación, Cultura y Otras Manifestaciones Sociales	0.00	0.00	0.00	0.00			
		44,9					
		47,0					
Educación	38,504.00	0	39,956.00	-4,991.00	-11.1%	0.1%	
Protección Social	0.00	0.00	0.00	0.00			
Otros Asuntos Sociales	0.00	0.00	0.00	0.00			
Desarrollo Económico	0.00	0.00	0.00	0.00			
Asuntos Económicos, Comerciales y Laborales en General	0.00	0.00	0.00	0.00			
Agropecuaria, Silvicultura, Pesca y Caza	0.00	0.00	0.00	0.00			
Combustibles y Energía	0.00	0.00	0.00	0.00			
Minería, Manufacturas y Construcción	0.00	0.00	0.00	0.00			
Transporte	0.00	0.00	0.00	0.00			
Comunicaciones	0.00	0.00	0.00	0.00			
Turismo	0.00	0.00	0.00	0.00			
Ciencia, Tecnología e Innovación	0.00	0.00	0.00	0.00			
Otras Industrias y Otros Asuntos Económicos	0.00	0.00	0.00	0.00			
Otros	0.00	0.00	0.00	0.00			
Transacciones de la Deuda Pública / Costo Financiero de la Deuda	0.00	0.00	0.00	0.00			
Transferencias, Participaciones y Aportaciones entre Diferentes Niveles y Ordenes de Gobierno	0.00	0.00	0.00	0.00			
Saneamiento del Sistema Financiero	0.00	0.00	0.00	0.00			
Adeudos de Ejercicios Fiscales Anteriores	0.00	0.00	0.00	0.00			
TOTALES	38,504.00	44,9	39,956.00	-4,991.00	-11.1%	0.1%	
		47,0					

* Factor de deflatación 1.037

Deflactado con el Índice de Precios Promedio del Consumidor de la ciudad de Chetumal, Q. Roo.
Las cifras pueden presentar diferencias por redondeos.

Centro de Estudios de Bachillerato Técnico "Eva Sámano de López Mateos"						
ESTADO ANALÍTICO DEL PRESUPUESTO DE EGRESOS						
CON BASE EN FLUJO DE EFECTIVO						
Clasificación Funcional						
Ejercicio 2019 comparativo con 2018						
(Miles de Pesos)						
Concepto	2018	2019		Variaciones respecto a:		Variación Real *
	Pagado	Aprobado	Pagado	Presupuesto Aprobado 2019	%	
Gobierno	0.00	0.00	0.00	0.00		
Legislación	0.00	0.00	0.00	0.00		
Justicia	0.00	0.00	0.00	0.00		
Coordinación de la Política de Gobierno	0.00	0.00	0.00	0.00		
Relaciones Exteriores	0.00	0.00	0.00	0.00		
Asuntos Financieros y Hacendarios	0.00	0.00	0.00	0.00		
Seguridad Nacional	0.00	0.00	0.00	0.00		
Asuntos de Orden Público y de Seguridad Interior	0.00	0.00	0.00	0.00		
Otros Servicios Generales	0.00	0.00	0.00	0.00		
Desarrollo Social	36,680.00	44,947.00	37,710.00	-7,237.00	-16.1%	-0.9%
Protección Ambiental	0.00	0.00	0.00	0.00		
Vivienda y Servicios a la Comunidad	0.00	0.00	0.00	0.00		
Salud	0.00	0.00	0.00	0.00		
Recreación, Cultura y Otras Manifestaciones Sociales	0.00	0.00	0.00	0.00		
Educación	36,680.00	44,947.00	37,710.00	-7,237.00	-16.1%	-0.9%
Protección Social	0.00	0.00	0.00	0.00		
Otros Asuntos Sociales	0.00	0.00	0.00	0.00		
Desarrollo Económico	0.00	0.00	0.00	0.00		
Asuntos Económicos, Comerciales y Laborales en General	0.00	0.00	0.00	0.00		
Agropecuaria, Silvicultura, Pesca y Caza	0.00	0.00	0.00	0.00		
Combustibles y Energía	0.00	0.00	0.00	0.00		
Minería, Manufacturas y Construcción	0.00	0.00	0.00	0.00		
Transporte	0.00	0.00	0.00	0.00		
Comunicaciones	0.00	0.00	0.00	0.00		
Turismo	0.00	0.00	0.00	0.00		
Ciencia, Tecnología e Innovación	0.00	0.00	0.00	0.00		
Otras Industrias y Otros Asuntos Económicos	0.00	0.00	0.00	0.00		
Otros	0.00	0.00	0.00	0.00		
Transacciones de la Deuda Pública / Costo Financiero de la Deuda	0.00	0.00	0.00	0.00		
Transferencias, Participaciones y Aportaciones entre Diferentes Niveles y Ordenes de Gobierno	0.00	0.00	0.00	0.00		
Sancamiento del Sistema Financiero	0.00	0.00	0.00	0.00		
Adecuos de Ejercicios Fiscales Anteriores	0.00	0.00	0.00	0.00		
TOTALES	36,680.00	44,947.00	37,710.00	-7,237.00	-16.1%	-0.9%

* Factor de deflatación 1.037

Deflactado con el Índice de Precios Promedio del Consumidor de la ciudad de Chetumal, Q. Roo.
Las cifras pueden presentar diferencias por redondeos.

Estado analítico del ejercicio del Presupuesto de Egresos en gasto por Categoría Programática

Centro de Estudios de Bachillerato Técnico "Eva Sámano de López Mateos" ESTADO ANALÍTICO DEL PRESUPUESTO DE EGRESOS CON BASE EN DEVENGADO Gasto por Categoría Programática Ejercicio 2019 comparativo con 2018 (Miles de Pesos)						
Concepto	2018	2019		Variaciones respecto a: Presupuesto Aprobado 2019		Variación Real *
	Devengado	Aprobado	Devengado	Importe	%	%
Programas	38,504.00	44,947.00	39,956.00	-4,991.00	-11.1%	0.1%
Subsidios: Sector Social y Privado o Entidades Federativas y Municipios	0.00	0.00	0.00	0.00	0.00	
Sujetos a Reglas de Operación	0.00	0.00	0.00	0.00	0.00	
Otros Subsidios	0.00	0.00	0.00	0.00	0.00	
Desempeño de las Funciones	12,640.00	29,042.00	24,993.00	-4,049.00	-13.9%	90.7%
Prestación de Servicios Públicos	12,640.00	29,042.00	24,993.00	-4,049.00	-13.9%	90.7%
Provisión de Bienes Públicos	0.00	0.00	0.00	0.00	0.00	
Planeación, Seguimiento y Evaluación de Políticas Públicas	0.00	0.00	0.00	0.00	0.00	
Promoción y Fomento	0.00	0.00	0.00	0.00	0.00	
Regulación y Supervisión	0.00	0.00	0.00	0.00	0.00	
Funciones de las Fuerzas Armadas	0.00	0.00	0.00	0.00	0.00	
Específicos	0.00	0.00	0.00	0.00	0.00	
Proyectos de Inversión	0.00	0.00	0.00	0.00	0.00	
Administrativos y de Apoyo	25,864.00	15,905.00	14,963.00	-942.00	-5.9%	-44.2%
Apoyo al Proceso Presupuestario y para Mejorar la Eficiencia Institucional	25,864.00	15,905.00	14,963.00	-942.00	-5.9%	-44.2%
Apoyo a la Función Pública y al Mejoramiento de la Gestión	0.00	0.00	0.00	0.00	0.00	
Operaciones Ajenas	0.00	0.00	0.00	0.00	0.00	
Compromisos	0.00	0.00	0.00	0.00	0.00	
Obligaciones de Cumplimiento de Resoluciones Jurisdiccionales	0.00	0.00	0.00	0.00	0.00	
Desastres Naturales	0.00	0.00	0.00	0.00	0.00	
Obligaciones	0.00	0.00	0.00	0.00	0.00	
Pensiones y Jubilaciones	0.00	0.00	0.00	0.00	0.00	
Aportaciones a la Seguridad Pública	0.00	0.00	0.00	0.00	0.00	
Aportaciones a Fondos de Estabilización	0.00	0.00	0.00	0.00	0.00	
Aportaciones a Fondos de Inversión y Reestructura de Pensiones	0.00	0.00	0.00	0.00	0.00	
Programas de Gasto Federalizado	0.00	0.00	0.00	0.00	0.00	
Gasto Federalizado	0.00	0.00	0.00	0.00	0.00	
Participaciones a Entidades Federativas y Municipios	0.00	0.00	0.00	0.00	0.00	
Costo Financiero, Deuda o Apoyos a Deudores y Ahorradores de la Banca	0.00	0.00	0.00	0.00	0.00	
Adeudos de Ejercicios Fiscales Anteriores	0.00	0.00	0.00	0.00	0.00	
TOTALES	38,504.00	44,947.00	39,956.00	-4,991.00	-11.1%	0.1%

* Factor de deflatación 1.037

Deflactado con el Índice de Precios Promedio del Consumidor de la ciudad de Chetumal, Q. Roo.
Las cifras pueden presentar diferencias por redondeos.

Centro de Estudios de Bachillerato Técnico "Eva Sámano de López Mateos"						
ESTADO ANALÍTICO DEL PRESUPUESTO DE EGRESOS						
CON BASE EN FLUJO DE EFECTIVO						
Gasto por Categoría Programática						
Ejercicio 2019 comparativo con 2018						
(Miles de Pesos)						
Concepto	2018	2019		Variaciones respecto a: Presupuesto Aprobado 2019		Variación Real *
	Pagado	Aprobado	Pagado	Importe	%	%
Programas	36,680.00	44,947.00	37,710.00	-7,237.00	-16.1%	-0.9%
Subsidios: Sector Social y Privado o Entidades Federativas y Municipios	0.00	0.00	0.00	0.00		
Sujetos a Reglas de Operación	0.00	0.00	0.00	0.00		
Otros Subsidios	0.00	0.00	0.00	0.00		
Desempeño de las Funciones	12,026.00	29,042.00	23,449.00	-5,593.00	-19.3%	88.0%
Prestación de Servicios Públicos	12,026.00	29,042.00	23,449.00	-5,593.00	-19.3%	88.0%
Provisión de Bienes Públicos	0.00	0.00	0.00	0.00		
Planeación, Seguimiento y Evaluación de Políticas Públicas	0.00	0.00	0.00	0.00		
Promoción y Fomento	0.00	0.00	0.00	0.00		
Regulación y Supervisión	0.00	0.00	0.00	0.00		
Funciones de las Fuerzas Armadas	0.00	0.00	0.00	0.00		
Específicos	0.00	0.00	0.00	0.00		
Proyectos de Inversión	0.00	0.00	0.00	0.00		
Administrativos y de Apoyo	24,654.00	15,905.00	14,261.00	-1,644.00	-10.3%	-44.2%
Apoyo al Proceso Presupuestario y para Mejorar la Eficiencia Institucional	24,654.00	15,905.00	14,261.00	-1,644.00	-10.3%	-44.2%
Apoyo a la Función Pública y al Mejoramiento de la Gestión	0.00	0.00	0.00	0.00		
Operaciones Ajenas	0.00	0.00	0.00	0.00		
Compromisos	0.00	0.00	0.00	0.00		
Obligaciones de Cumplimiento de Resoluciones Jurisdiccionales	0.00	0.00	0.00	0.00		
Desastres Naturales	0.00	0.00	0.00	0.00		
Obligaciones	0.00	0.00	0.00	0.00		
Pensiones y Jubilaciones	0.00	0.00	0.00	0.00		
Aportaciones a la Seguridad Pública	0.00	0.00	0.00	0.00		
Aportaciones a Fondos de Estabilización	0.00	0.00	0.00	0.00		
Aportaciones a Fondos de Inversión y Reestructura de Pensiones	0.00	0.00	0.00	0.00		
Programas de Gasto Federalizado	0.00	0.00	0.00	0.00		
Gasto Federalizado	0.00	0.00	0.00	0.00		
Participaciones a Entidades Federativas y Municipios	0.00	0.00	0.00	0.00		
Costo Financiero, Deuda o Apoyos a Deudores y Ahorradores de la Banca	0.00	0.00	0.00	0.00		
Adeudos de Ejercicios Fiscales Anteriores	0.00	0.00	0.00	0.00		
TOTALES	36,680.00	44,947.00	37,710.00	-7,237.00	-16.1%	-0.9%

* Factor de deflacción 1.037

Deflactado con el Índice de Precios Promedio del Consumidor de la ciudad de Chetumal, Q. Roo.

Las cifras pueden presentar diferencias por redondeos.

ESTADO ANALÍTICO DE AVANCE FINANCIERO DE PROGRAMAS Y PROYECTOS DE INVERSIÓN.

CENTRO DE ESTUDIOS DE BACHILLERATO TÉCNICO "EVA SÁMANO DE LÓPEZ MATEOS" ESTADO ANALÍTICO DE AVANCES FINANCIERO DE PROGRAMAS Y PROYECTOS DE INVERSIÓN Programas y Proyectos de Inversión Del 01 de Enero al 31 de Diciembre de 2019 (Miles de Pesos)								
Programa	Programa Presupuestario / Proyecto	Aprobado	Ampliación (Reducción)	Modificado	Comprometido	Devengado	Pagado	Subejercicio
		0	0	0	0	0	0	0
NO APLICA								